Édition avril 2021

Info-Cécilois

Journal municipal de Sainte-Cécile-de-Lévrard

Prochaine date de tombée : 20 mai 2021

Mot du maire

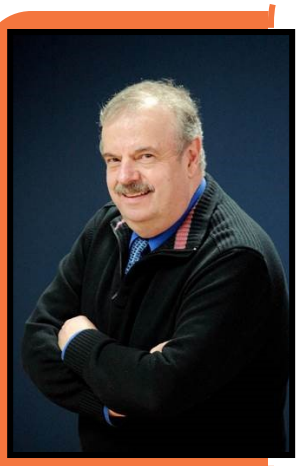

Chers citoyens,

chères citoyennes,

Je suis tellement heureux de vous annoncer que le bureau municipal est officiellement déménagé dans ses nouveaux locaux depuis le 14 avril dernier. Dès le 10 mai prochain, vous serez invité à explorer notre nouveau lieu de culture, ouvert et adapté à tous, la nouvelle bibliothèque Lise-Bergevin-Ducharme. Dès que la santé publique le permettra, nous pourrons faire une inauguration officielle et organiser des activités culturelles multigénérationnelles.

Je tiens à remercier chaleureusement tous les participants au sondage *Municipalité amis des aînés* (MADA). Grâce à vos réponses éclairantes, nous pourrons mettre en œuvre un plan d'action efficace pour tous.

C'est avec plaisir que je vous annonce que notre directrice générale, Mme Amélie Hardy Demers attend la venue de la cigogne pour une troisième fois au cours de l'année 2021. Suivez notre page Facebook dans les prochaines semaines pour connaître tous les détails de l'offre d'emploi pour combler son intérim.

La pandémie de COVID-19 aura eu un impact majeur dans nos vies, causant du stress, des craintes et des incertitudes. Pour certains, cela aura un impact plus marqué sur leur santé mentale. C'est pour cette raison que je tiens à souligner la semaine de la santé mentale qui aura lieu du **3 au 9 mai prochain**. Je vous invite tout un chacun à prendre soin de vous et à trouver de l'aide. Je vous invite à **#ParlerPourVrai**.

Saviez-vous que partager la route avec les autres usagers est un art qui s'apprend. Le *Code de la sécurité routière* s'applique à tout le monde. Vous devez en tout temps agir avec prudence et respect pour les usagers plus vulnérables que vous. La courtoisie s'applique dans toutes les situations. Pour plus d'informations sur le *Code,* rendez-vous à **https://saaq.gouv.qc.ca/securite-routiere/moyens-deplacement/auto/partage-de-la-route/**. Soyons vigilants cet été sur nos routes.

Si vous prévoyez effectuer des travaux sur votre maison au cours de l'été, n'oubliez pas de faire votre demande de permis auprès de l'inspectrice en bâtiment, Mme Josée Demers. Vous pouvez faire votre demande par téléphone au 819-263-2104 ou par courriel à permis@stececiledelevard.com. Notez que la municipalité dispose de 30 jours pour donner suite à votre demande. Comme l'inspectrice en bâtiment n'est pas présente tous les jours au bureau municipal, il est important de prévoir faire votre demande de permis à l'avance pour ne pas retarder le début de vos travaux. Certaines informations ainsi qu'un formulaire de demande de permis se retrouvent également sur notre site internet.

En terminant, je tiens à souhaiter une merveilleuse fête des Mères à toutes les mamans.

Maire

Afin d'alléger notre journal municipal et par souci environnemental, nous vous présentons des extraits des décisions du conseil de mars 2021. Veuillez noter que l'intégralité des procès-verbaux sont disponibles sur le site internet de la municipalité au www.stececiledelevrard.com dans la section municipalité / séance du conseil / procès verbaux.

** Veuillez noter que l'intégralité des règlements sont disponibles sur le site internet de la municipalité au www.stececiledelevrard.com dans la section services aux citoyens / règlementation et zonage*

Extrait procès-verbal de mars 2021

- La municipalité de Sainte-Cécile-de-Lévrard a accordé le contrat pour le fauchage des deux côtés des fossés sous la responsabilité de la municipalité à l'entreprise R.M. Pépin pour un tarif à l'heure.
  - ⇒ 90$/h pour l'utilisation d'une faucheuse avec une largueur de coupe de 7 pieds
  - ⇒ 100,00 $ de l'heure pour l'utilisation du bras télescopique ayant une portée de 25 pieds et une largueur de coupe de 5 pieds ;

- La municipalité de Sainte-Cécile-de-Lévrard à accepter la soumission de l'entreprise Les Compteurs Lecompte pour l'achat de sept compteurs d'eau au prix de 1 299.13$ taxes en sus ainsi que pour l'installation de ceux-ci au coût approximatif de 3 447.38 $ taxes en sus.

Municipalité de Sainte-Cécile-de-Lévrard
MRC de Bécancour
Province de Québec

AVIS PUBLIC
Consultation publique écrite

Aux personnes intéressées par les projets de règlements modifiant les règlements d'urbanisme.

AVIS PUBLIC est donné de ce qui suit :

1. Lors d'une séance tenue le 12 avril 2021, le conseil municipal a adopté les projets de règlements qui suivent :

   - Projet de règlement # 2021-04-09 modifiant le plan d'urbanisme # 2014-04
   - Projet de règlement # 2021-04-08 modifiant le règlement de zonage # 2014-05
   - Projet de règlement # 2021-04-06 modifiant le règlement sur les permis et certificats # 2012-08
   - Projet de règlement # 2021-04-05 modifiant le règlement sur les dérogations mineures # 2014-11
   - Projet de règlement # 2021-04-07 modifiant le règlement sur les usages conditionnels # 2014-12

   Les projets de règlements visent à :

   - assimiler la culture du cannabis (commerciale) et la culture du cannabis à des fins personnelles (médicale) à des usages de la classe agricole, y définir des critères d'encadrement et des distances séparatrices pour les odeurs;
   - interdire spécifiquement les succursales de la SQDC dans les zones M-02, M-03 et M-04;
   - exiger une copie des autorisations de Santé Canada et une preuve de résidence lors d'une demande de permis ou de certificat pour la culture de cannabis à des fins personnelles (cannabis médical);
   - harmoniser les descriptions des types d'établissement d'hébergement touristique avec celles du *Règlement sur les établissements d'hébergement touristique* du gouvernement provincial;
   - autoriser les résidences de tourisme de manière conditionnelle et à titre d'usage secondaire à l'habitation dans les zones A-01, A-02, A-03 et A-04 et y définir des critères d'encadrement;
   - exiger une copie de l'attestation de classification émise par la Corporation de l'industrie touristique du Québec et une preuve de la capacité hydraulique des installations septiques (au besoin) lors d'une demande de permis ou de certificat pour une résidence de tourisme;
   - restreindre l'abattage des arbres dans les zones INST-01, M-01, M-02, M-03 et M-04;
   - autoriser des usages autres qu'institutionnels dans l'affectation institutionnelle;
   - autoriser l'entreposage intérieur, l'hébergement et la restauration (à l'exception des bars et discothèques), les industries légères d'aliments et boissons, les commerces de proximité, la vente au détail de produits divers (à l'exception des succursales de la SQDC) dans la zone INST-01;
   - autoriser la mixité des usages sur un même terrain dans la zone INST-01;
   - augmenter le coefficient d'emprise au sol maximal à 80 % dans la zone INST-01;

- autoriser les industries légères d'aliments et boissons, les commerces à incidence élevée, les activités culturelles et les services éducationnels dans la zone M-02;
- réduire les dimensions minimales de lotissement de certains usages résidentiels;
- réduire la profondeur minimale des bâtiments principaux d'usage résidentiel à 4,87 mètres dans la zone M-04;
- ne plus exiger un écran végétal de 5 mètres de large et exiger plutôt l'aménagement d'une clôture opaque entre un usage industriel et un usage résidentiel;
- réviser la nomenclature des classes d'usage résidentiel;
- énumérer les exceptions à l'obtention d'une dérogation mineure;
- clarifier certaines définitions et autres éléments.

Dans le respect des mesures gouvernementales visant à protéger la santé de la population dans la situation de pandémie de la COVID-19, l'assemblée publique de consultation en présentiel est remplacée par une consultation écrite d'une durée de 15 jours.

La consultation écrite aura lieu du **17 au 31 mai inclusivement**. Ladite consultation a pour objet de présenter à la population les projets de règlements ci-haut énumérés et de la consulter à ce sujet.

Une présentation vidéo expliquant les projets de règlements et les conséquences de leur adoption et entrée en vigueur sera disponible pendant la période de consultation écrite sur le site Internet de la municipalité à l'adresse suivante : www.stececiledelevrard.com

De plus, le conseil municipal entendra les personnes et organismes qui désirent s'exprimer durant la période de consultation écrite. Nous vous invitons à acheminer toutes vos questions, suggestions ou commentaires écrits à l'adresse courriel suivante :
info@stececiledelevrard.com
Ou par la poste à l'adresse suivante :
Municipalité de Sainte-Cécile-de-Lévrard
235, rue principale
Sainte-Cécile-de-Lévrard (Québec) G0X 2M0

2. Les projets de règlements peuvent être consultés sur le site Internet de la municipalité à l'adresse suivante : www.stececiledelevrard.com ainsi qu'au bureau municipal du 219, rue principale sur les heures d'ouverture régulières.

3. Le projet de règlement modifiant le règlement de zonage et le projet de règlement modifiant le règlement sur les usages conditionnels contiennent une ou des dispositions propres à un règlement susceptible d'approbation référendaire.

4. Les projets de règlements contiennent des dispositions qui peuvent s'appliquer à l'ensemble du territoire de la municipalité. Les limites des zones sont disponibles sur la carte interactive de la MRC de Bécancour à l'adresse suivante : https://sigale.ca/

Donné à Sainte-Cécile-de-Lévrard, le 14 avril 2021.

Amélie Hardy Demers,
Directrice générale et secrétaire-trésorière

Il est toujours possible de vous faire livrer votre épicerie gratuitement à votre domicile, n'hésitez pas à utiliser ce service !

Livraison gratuite d'épicerie à domicile

La municipalité de Sainte-Cécile-de-Lévrard a le plaisir de vous informer que grâce à une aide financière du député Donald Martel dans le cadre du «Programme de soutien à l'action bénévole» et un partenariat avec le Métro de Deschaillons, nous sommes maintenant en mesure de défrayer les coûts de préparation et de livraison de votre commande d'épicerie au cours des prochaines semaines et ce, jusqu'à épuisement du budget alloué à cette mesure.

Cette décision a pour but, en conformité avec les recommandations du gouvernement, d'inciter nos citoyens à demeurer à la maison en cette période de pandémie de la Covid-19.

Voici les conditions à respecter pour bénéficier de cette offre :

- Vous devez être domicilié(e) à Ste-Cécile-de-Lévrard;
- Vous devez faire une commande de 75 $ minimum;
- Vous devrez donc placer votre commande au Métro de Deschaillons au plus tard le lundi 16 h en appelant au (819) 292-2731.

  *N'oubliez pas de préciser, en appelant pour placer votre commande, que vous êtes éligible à cette offre et que la préparation et la livraison de votre commande doivent être assumées par la municipalité.

  Les livraisons sur le territoire de Ste-Cécile-de-Lévrard seront effectuées le mercredi.

Si vous avez des questions, n'hésitez pas à communiquer avec nous et il nous fera plaisir de vous répondre : 819 263-2104 ou info@stececiledelevrard.com.

Calendrier des séances du conseil pour 2021

Ces séances se tiendront les mardis et débuteront à 20 h à la salle multifonctionnelle Éric-Côté (228, Principale)

3 mai	9 août	1er novembre
7 juin	13 septembre	6 décembre
5 juillet	4 octobre	

Pour nous joindre :

819.263.2104

info@stececiledelevrard.com

stececiledelevrard.com

Sainte-Cécile-de-Lévrard

Heure d'ouverture du bureau municipal	
Lundi au mercredi	De 9 h à 12 h De 13 h à 16 h
Jeudi	De 9 h à 12 h

Le bureau municipal sera fermé lundi le 24 mai pour le congé de la journée nationale des Patriotes.

Vous recevrez prochainement votre compte de taxes pour l'année 2021. Voici les dates à retenir concernant les dates limites pour les paiements de taxes municipales :

-15 mars

-15 juin

-15 septembre

Nous vous rappelons que vous pouvez lire les procès verbaux en tout temps sur le site Internet de la municipalité :
www.stececiledelevrard.com

En raison de la pandémie les conseils se tiennent à huis clos jusqu'à nouvel ordre.

Vous pouvez faire parvenir vos questions au conseil à **info@stececiledelevrard.com**

RAPPEL –RAPPEL—RAPPEL

La présence d'un abri temporaire sur votre terrain est autorisée du 1er octobre au 30 avril de l'année suivante.

IMPORTANT

Les règlements municipaux obligent un **clapet anti-retour** à tous ceux desservis par les égouts.

Assurez vous d'en posséder un pour éviter de mauvaises surprises.

(Règlement construction 2014-07 article 32-33)

En tout temps, vous pouvez laisser du courrier ou des clés dans notre nouvelle chute à livres prévu à cet effet sur le côté stationnement du bureau municipal.

C'est confidentiel et notre agente de bureau s'occupera ramasser le tout.

DEMANDE DE PERMIS

N'OUBLIEZ PAS QU'IL EST NÉCESSAIRE D'OBTENIR UN PERMIS DE CONSTRUCTION OU DE RÉNOVATION AU BUREAU MUNICIPAL AVANT D'EFFECTUER VOS TRAVAUX.

Le permis est émis dans un délai n'excédant pas trente (30) jours suivant la date de réception de la demande de celle-ci. Un permis doit être émis avant le début des travaux.

- Construire
- Rénover
- Transformer ou agrandir un bâtiment
- Déplacer ou démolir tout bâtiment
- Une clôture
- Une piscine
- Refaire la couverture des bâtiments
- Changer des fenêtres
- Etc...

Pour plus d'informations sur les demandes de permis et les normes et règlements, n'hésitez pas à communiquer avec notre inspecteur en bâtiment Josée Demers au 819 263-2104.

Bureau de poste

Heures et jours d'ouverture :

Lundi	8:30-12:00 - 14:00-16:45
Mardi	8:30-12:00 - 14:00-16:45
Mercredi	8:30-12:00 - 14:00-16:45
Jeudi	8:30-12:00 - 14:00-17:30
Vendredi	8:30-12:00 - 14:00-16:45

Téléphone: 819 263-0178

Adresse : 232, rue Principale,
Sainte-Cécile-de-Lévrard, G0X 2M0

Ruth Provencher et Christine Dionne

Info municipalité

HORAIRE MATIÈRES RÉSIDUELLES ET RÉCUPÉRATION

RÉCUPÉRATION	**Le mardi aux deux semaines** **Lorsque vous placez votre bac à récupération (bleu) pour la collecte, assurez-vous de placer les roues de votre bac vers votre maison.*
ORDURES	**Le mardi aux deux semaines** ** Assurez-vous de mettre votre bac la veille, car le camion peut passer, sans préavis, de très bonne heure le matin.*
COLLECTE ENCOMBRANTS **GROSSE VIDANGE**	**<u>25 mai 2021</u>** ** Une unité d'occupation ne doit pas avoir plus de 4 verges cubes d'encombrants à sa collecte aux deux mois, soit l'équivalent du contenu d'une boîte de camionnette de grosseur normale.*
CONTENEUR **MATÉRIELS INFORMATIQUES**	*Un conteneur pour la **récupération de matériels informatiques** est disponible au bureau municipal, il vous suffit de passer sur les heures d'ouverture* *<u>Matières acceptées</u> : ordinateur, portable, tablette, imprimante, téléphone, cellulaire, clavier, souris, câble, télécommande, téléco-pieur, lecteur, appareil photo numérique, router, clé USB, console de jeux, écran, téléviseur….*
RECYCLAGE **PILES ET CARTOUCHES D'ENCRE**	*Il vous est maintenant possible de **recycler vos piles et cartouches d'encre** usagées au bureau municipal, il vous suffit de passer sur les heures d'ouverture.*
PROGRAMME D'AIDE **POUR L'ACHAT DE** **COUCHES LAVABLES**	La Régie offre aux jeunes familles une **aide financière visant à les inciter à utiliser des couches lavables** plutôt que des couches jetables.

ÉCOCENTRES

MRC Bécancour

SAISON 2021

RIGIDBNY

Régie intermunicipale
de gestion intégrée des déchets
Bécancour–Nicolet-Yamaska

NOTRE OBJECTIF

Prioriser le recyclage et la valorisation des matières plutôt que l'enfouissement.

Merci d'utiliser ces services adéquatement pour le plus grand bien de l'environnement.

CRITÈRES D'ACCÈS ÉCOCENTRES

- Je m'enregistre auprès du préposé;
- Je présente une pièce d'identité valide, ex :
  - permis de conduire,
  - carte d'assurance maladie,
  - compte de taxes de l'année en cours.

LE TRI C'EST OBLIGATOIRE!

- Ici, chaque chose à sa place. C'est le seul moyen d'assurer le recyclage optimal de vos matières.
- Suivez les directives des préposés, ils sauront vous guider vers le bon endroit.
- Pour minimiser votre temps de déchargement, prenez soin d'entreposer vos matières par catégorie dans votre remorque.
- Prévoyez la main-d'œuvre nécessaire pour décharger vos articles.

Écocentre Saint-Grégoire 18055, rue Gauthier	***Horaire estival :*** *Dès le 20 avril* • Mardi : 13h à 17h • Mercredi : 13h à 17h • Jeudi : 13h à 19h • Vendredi : 9h à 15h • Samedi : 9h à 15h ***Horaire hivernal :*** De la mi-novembre à la mi-avril Samedi : 9h à 15h
Écocentre Saint-Pierre-les-Becquets 163, route 218	***Horaire estival : Dès le 15 avril*** • Jeudi : 13h à 19h • Vendredi : 9h à 15h • Samedi : 9h à 15h

LES JOURS FÉRIÉS… C'EST FERMÉ.

Prière de noter les dates suivantes :

- **24 juin**
- **2 juillet**
- **12 novembre**

Nous vous invitons à prévoir à l'avance la gestion de vos matières résiduelles de sorte à vous éviter des désagréments.

SECTEUR COMMERCIAL

Sachez que ce service est réservé à l'**usage résidentiel et non commercial.** Ainsi les véhicules lettrés qui apportent des matières en lien avec leur domaine **ne sont pas acceptés** ainsi que les véhicules à 6 roues et les véhicules surdimensionnés

VIOLENCE VERBALE… TOLÉRANCE ZÉRO!

- Demeurez respectueux en tout temps avec le personnel et les autres usagers.
- Contactez la RIGIDBNY en cas de problématique. Nos bureaux sont ouverts du lundi au vendredi entre 8h30 et 16h.

PSST!

Pour éviter de fâcheuses situations, contactez-nous avant de vous déplacer!

Pour plus de détails sur le service des écocentres ou pour toutes autres informations :

819-294-2999 • WWW.RIGIDBNY.COM

Imprimé sur du papier 100% recyclé

BON À SAVOIR

Visant à vous soutenir dans la réduction de vos déchets, la Régie met à la disposition de la population un vaste réseau de points de dépôt pour plusieurs matières.

Cette offre de service est rendue possible grâce au support de nos municipalités membres et des commerces de la région.

Merci!

Points de dépôt MRC Bécancour

Pour connaître la liste complète des points de dépôt ainsi que les adresses et l'horaire de chacun des sites, visitez le **www.rigidbny.com.**

	Bécancour	Gentilly	Saint-Grégoire	Lemieux	Manseau	Sainte-Cécile-de-Lévrard	Sainte-Marie-de-Blandford	Sainte-Sophie-de-Lévrard	Saint-Pierre-les-Becquets	Saint-Sylvère	Wôlinak
Résidus verts			X						X		
Matériaux de construction			X						X		
Peinture	X		X				X		X	X	X
Résidus domestiques dangereux	X						X		X		X
Appareils réfrigérants			X						X		
Matériels électroniques	X	X	X		X	X	X	X	X	X	
Piles domestiques	X	X	X	X	X		X	X	X		X
Pneus									X		
Plastiques agricoles						X					

DÉTAILS DES MATIÈRES ACCEPTÉES

RÉSIDUS VERTS

Les branches, rognures de gazon et de plates-bandes, etc.

PSST! Les sacs contenant des résidus verts doivent être défaits.

MATÉRIEL ÉLECTRONIQUE

Téléphones, ordinateurs, consoles de jeux-vidéos, télévisions, etc.

Pour connaître la liste complète visitez le **www.rigidbny.com.**

APPAREILS RÉFRIGÉRANTS

Les petits et gros appareils réfrigérants, ex : réfrigérateurs, congélateurs, climatiseurs, refroidisseurs, etc.

IMPORTANT :
Les réfrigérateurs et congélateurs doivent être préalablement vidés de tout contenu.

MATÉRIAUX DE CONSTRUCTION

Tous les matériaux de construction, rénovation et démolition doivent être apportés à l'écocentre.

Veuillez noter que dans certains écocentres les matériaux de construction doivent être triés par type de matière.

PEINTURE

Peintures résidentielles et en aérosols, les teintures intérieures et extérieures, les protecteurs ainsi que les contenants vides.

PILES D'USAGE DOMESTIQUE

Toutes les piles d'usage domestique.

MATIÈRES REFUSÉES

GROS REBUTS

Ils doivent être disposés à la collecte des encombrants, consultez votre calendrier.

PNEUS

Les pneus doivent être rapportés chez votre détaillant ou garagiste.
(à l'exception de l'écocentre St-Pierre-les-Becquets)

TERRE ET TRAVERSE DE CHEMIN DE FER

Enfouibec
18055, rue Gauthier Bécancour
Secteur Saint-Grégoire
(Frais applicable)

PRODUITS DOMESTIQUES DANGEREUX

Cette catégorie englobe plusieurs produits. Visitez le **www.rigidbny.com** pour connaître les points de dépôt offerts. Certaines consignes doivent être respectées.

RIGIDBNY

CALENDRIER 2021

Sainte-Cécile-de-Lévrard

Remaniement de la fréquence des collectes

- Ordures ménagères
- Matières recyclables
- Encombrants

Conseils pour une collecte réussie :

- Placez votre bac en bordure de la rue, la veille de la collecte;
- Notez que la collecte est mécanisée, les matières doivent être dans le bac et non à côté;
- Prévoyez un espace de 60 cm tout autour du bac;
- Assurez-vous que le couvercle est bien fermé;
- Vérifiez que votre bac n'est pas enlisé ou gelé au sol en période hivernale.

JANVIER

D	L	M	M	J	V	S
27	28	29	30	31	1	2
3	4	5	6	7	8	9
10	11	12	13	14	15	16
17	18	19	20	21	22	23
24	25	26	27	28	29	30

FÉVRIER

D	L	M	M	J	V	S
31	1	2	3	4	5	6
7	8	9	10	11	12	13
14	15	16	17	18	19	20
21	22	23	24	25	26	27
28						

MARS

D	L	M	M	J	V	S
	1	2	3	4	5	6
7	8	9	10	11	12	13
14	15	16	17	18	19	20
21	22	23	24	25	26	27
28	29	30	31			

AVRIL

D	L	M	M	J	V	S
				1	2	3
4	5	6	7	8	9	10
11	12	13	14	15	16	17
18	19	20	21	22	23	24
25	26	27	28	29	30	

MAI

D	L	M	M	J	V	S
						1
2	3	4	5	6	7	8
9	10	11	12	13	14	15
16	17	18	19	20	21	22
23	24	25	26	27	28	29

JUIN

D	L	M	M	J	V	S
30	31	1	2	3	4	5
6	7	8	9	10	11	12
13	14	15	16	17	18	19
20	21	22	23	24	25	26
27	28	29	30			

JUILLET

D	L	M	M	J	V	S
				1	2	3
4	5	6	7	8	9	10
11	12	13	14	15	16	17
18	19	20	21	22	23	24
25	26	27	28	29	30	31

AOÛT

D	L	M	M	J	V	S
1	2	3	4	5	6	7
8	9	10	11	12	13	14
15	16	17	18	19	20	21
22	23	24	25	26	27	28
29	30	31				

SEPTEMBRE

D	L	M	M	J	V	S
			1	2	3	4
5	6	7	8	9	10	11
12	13	14	15	16	17	18
19	20	21	22	23	24	25
26	27	28	29	30		

OCTOBRE

D	L	M	M	J	V	S
					1	2
3	4	5	6	7	8	9
10	11	12	13	14	15	16
17	18	19	20	21	22	23
24	25	26	27	28	29	30

NOVEMBRE

D	L	M	M	J	V	S
31	1	2	3	4	5	6
7	8	9	10	11	12	13
14	15	16	17	18	19	20
21	22	23	24	25	26	27
28	29	30				

DÉCEMBRE

D	L	M	M	J	V	S
			1	2	3	4
5	6	7	8	9	10	11
12	13	14	15	16	17	18
19	20	21	22	23	24	25
26	27	28	29	30	31	

Suivez-nous sur la page Facebook/bacbleu pour être informé rapidement sur votre service de collecte et sur nos programmes.

Le #Recensementde2021 sera particulièrement important. Dans un esprit d'ouverture et de transparence, nous avons publié le nouveau questionnaire du Recensement de la population de 2021, qui comprend des questions nouvelles et modifiées, pour refléter les changements de la population canadienne et ses caractéristiques démographiques : https://bit.ly/39ightA.

Liste compagnies
Inspection / entretien / réparation équipement incendie (extincteurs)

- **Extincteur Victo**
  1282 Rue Notre Dame O
  Victoriaville, QC G6P 9J7
  (819) 758-9591

- **Prévention Incendie Fédéral Inc**
  32 Rue Fusey ·
  Trois-Rivières, QC G8T 2T5
  (819) 373-7999

- **Protection incendie CFS** *(points dépôts dans notre région)*
  365 Rue des Commandants
  Trois-Rivières, QC G8T 9A2
  (819) 374-4205

- **Points de dépôts**
  BMR Matériaux Fortierville - 141, Rue Principale / 819-287-4595

  La COOP Covris à Parisville - 1238, Route 265 Nord / 819-292-2511

  Quincaillerie UNIMAT St-Pierre Les Becquets -350, Marie-Victorin / 819-263-2333

Les Loisirs de Sainte-Cécile-de-Lévrard inc.

Le comité des loisirs travaille fort à regarder ce qu'il sera possible d'organiser pour le période estivale dans le respect des exigences émises par le gouvernement en lien avec la pandémie.

Si vous avez des suggestions,

n'hésitez pas à nous en faire part :

lesloisirsstececile@hotmail.com

Nous voulons remercier tous ceux qui ont contacté les membres de la FADOQ pour les inciter à remplir le sondage MADA. Cela nous a permis d'atteindre l'objectif visé qui était d'avoir au moins 50 questionnaires complétés. Lors de la reprise de nos activités, nous pourrons nous servir des commentaires recueillis afin d'orienter nos choix d'activités à prioriser dans l'avenir.

Nous avons eu une rencontre virtuelle des clubs FADOQ du centre du Québec et nous avons appris que nous ne pouvions pas recommencer la formation sur tablette jusqu'à nouvel ordre. Nous espérons pouvoir faire une assemblée générale d'ici le mois d'août pour vous faire part de nos finances et pour former un nouveau comité.

Notre demande de subvention au projet Nouveaux-Horizons-pour-les-Aînés concernant le réaménagement de nos installations situées sur le terrain de l'église a été refusée puisqu'on l'a considéré comme un simple déménagement ce qui n'est pas admissible. Nous devrons nous relever les manches afin de réaliser ce projet sans l'aide financière de ce programme.

Inscrivez-vous à cette conférence très intéressante, gratuite et destinée aux citoyens de Ste-Cécile-de-Lévrard !

CONFÉRENCES VIRTUELLES
À VOS FRIGOS

Des astuces pour contrer le gaspillage alimentaire.

Venez assister à la conférence À vos frigos, présentée par un·e expert·e à la lutte au gaspillage alimentaire du Jour de la Terre. Au menu : une heure de discussion autour des trucs et astuces anti-gaspi, à la maison et dans toutes ses recettes !

DATE ET HEURE : 12 mai 2021 à 19 h

LIEN : *Inscrivez-vous via la page Facebook ou le site Internet de la municipalité*

INFORMATIONS : 819 263-2104

Le programme *À vos frigos* par le Fonds Éco IGA offre des conférences gratuites pour vous outiller dans votre lutte contre le gaspillage alimentaire, grâce à des conseils simples et pratiques, partout au Québec et au Nouveau-Brunswick. **jourdelaterre.org/avosfrigos**

À VOS FRIGOS

Propulsé par Fonds Éco IGA

Bibliothèque municipale

Adresse : 234, rue Principale, Sainte-Cécile-de-Lévrard, G0X 2M0

Téléphone : 819 263-0368
*Vous pouvez laisser des messages en tout temps sur le répondeur

Courriel : biblio113@reseaubibliocqlm.qc.ca

Site Internet : www.mabibliotheque.ca

Suivez-nous sur : Bibliothèque municipale de Ste-Cécile-de-Lévrard

Heures et jours d'ouverture *– Fermée les jours fériés*

Mardi	*18h15 à 19h15*
Vendredi	*10h00 à 11h00*

Toute notre équipe travaille fort pour aménager la biblio dans nos nouveaux locaux.

Un grand merci aux bénévoles et employés pour leur aide précieuse.

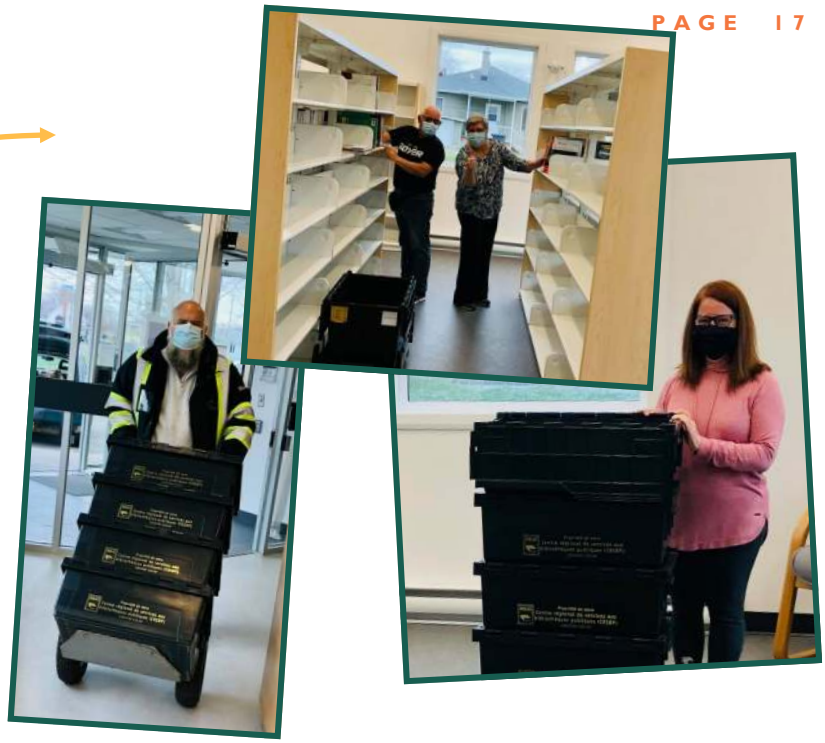

NOUVEAU

Notre nouvelle biblio possède maintenant une chute à livre. Vous pouvez donc retourner vos prêts à toute heure du jour ou de la nuit.

Situé sur le côté stationnement du bâtiment elle est prête à être utilisée dès maintenant !

IMPORTANT

Prendre note que la capacité maximal d'accueil au 219, Principale est de 15 personnes.

Il demeure également important de respecter les mesures exigées par le gouvernement.

École La Source

La classe de 1ère année organise une vente de plantes araignées. Presque 80 pots de disponible.
Nous prenons les commandes et les sous maintenant.
Merci de les encourager dans leur beau projet!

: La Nacelle-la Source

École secondaire Les Seigneuries

En direct du Gala virtuel Ose entreprendre du Centre-du-Québec, le projet de la Brigade Verte « Le bonheur d'une classe extérieure »
vient de remporter le lauréat régional!

Félicitations aux jeunes impliqués dans ce projet qui se concrétisera d'ici la fin de l'année scolaire ! 🤩

: École secondaire Les Seigneuries

: www.esls.net

JNSAP
JOURNÉE NATIONALE DU SPORT ET DE L'ACTIVITÉ PHYSIQUE
LE 2 MAI #BOUGE
WWW.JNSAP.CA
PRENDS LE TEMPS DE BOUGER!
Votre gouvernement
Québec

MOIS DE MAI

09
MAI
Fête des Mères
fete-des-meres.info
AU QUÉBEC

Être là pour les familles
Semaine québécoise des familles
10 au 16 mai 2021
quebecfamille.org
Québec
Réseau pour un Québec Famille

FÊTE DES PATRIOTES
24 mai 2021

JOIE
TRISTE
PEUR
COLÈRE
Préparez-vous à
#ParlerPourVrai
Semaine de la santé mentale de l'ACSM
3 au 9 mai 2021
Visitez semainesantementale.ca pour y trouver de l'info et des outils.

Nos publicitaires

Si vous désirez publier un texte, une publicité ou un message, l'Info-Cécilois est un moyen efficace et à peu de frais pour

Vous pouvez faire parvenir votre matériel par courriel au :
info@stececiledelevrard.com

Tarif de publication		
Format	1 parution	10 parutions
Carte d'affaire	10.00 $	50.00 $
1/3 de page	15.00 $	100.00 $
½ page	20.00 $	120.00 $
1 page	25.00 $	175.00 $

Date de tombée 2021		
20 janvier	20 avril	20 août
20 février	20 mai	20 septembre
20 mars	20 juin	20 octobre
20 novembre		20 décembre
		*pas de parution en juillet

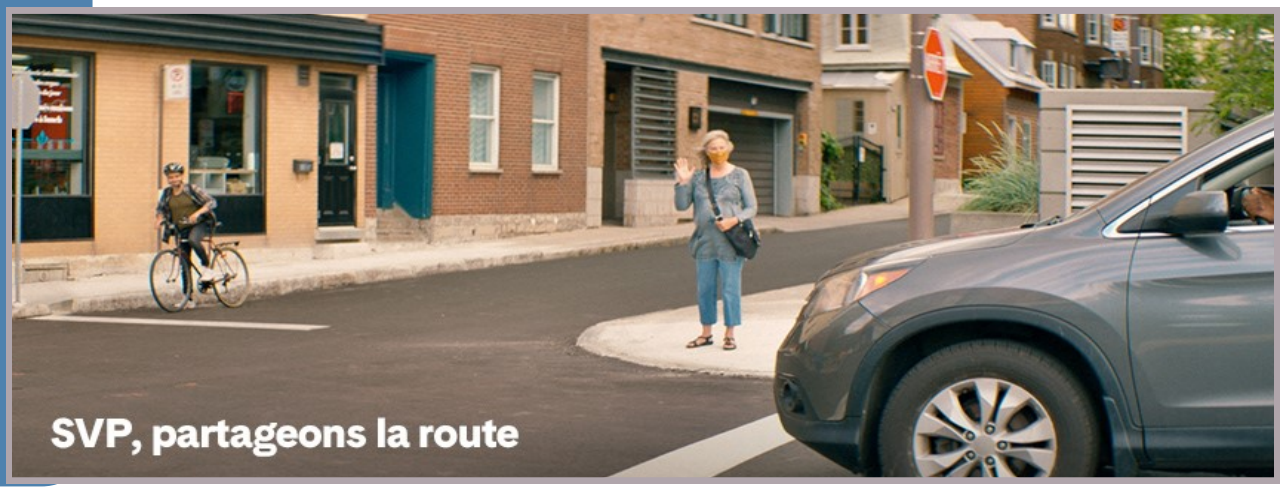

Nos publicitaires

BARILS RÉCUPÉRATEURS D'EAU DE PLUIE

Barils fermés	20 $
Barils avec couvercle	25 $
Barils avec robinet	55 $
Barils en bois	105 $
Barils demi-bois	55 $

Je peux faire la livraison pour 5 $

SIMON DEMERS

Cell. avec texto

819-292-2756

NICOLET BÉCANCOUR PANIER LOCAL

www.panierlocal.ca

Comment encourager les producteurs d'ici et manger local?

1. Naviguer sur le site pour découvrir les aliments produits au Coeur-du-Québec.
2. Remplissez votre panier en sélectionnant les items qui vous font saliver!
3. Procédez au paiement en ligne avant gh AM le mardi
4. Recevez votre commande sur votre balcon ou aller le chercher à un point de cueillette le jeudi/vendredi suivant.

Simple comme ça!

Bonne fête maman, à imprimer, découper & plier

Comment faire:

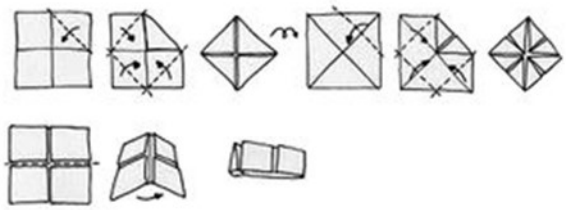

Coin-Coin

1

Je t'aime grand comme le ciel

2

Tu es la mienne pour la vie

3

Maman maman maman maman à moi

4

je t'aime jusqu'à la lune

5

La plus belle c'est bien toi

6

Ma petite maman d'amour

7

Bonne fête ma maman

8

À la folie pendant toute ma vie