Édition juin 2022

Info-Cécilois

Journal municipal de Sainte-Cécile-de-Lévrard

Prochaine date de tombée : 20 août 2022

BON ÉTÉ !

Crédit photo : Amélie Hardy Demers

Pour nous joindre :

819.263.2104

info@stececiledelevrard.com

stececiledelevrard.com

Sainte-Cécile-de-Lévrard

219, rue Principale

Calendrier des séances du conseil pour 2022

Ces séances se tiennent les lundis et débutent à 20h30 à la salle multifonctionnelle Éric-Côté (228, Principale).

4 juillet	12 septembre	7 novembre
15 août	3 octobre	5 décembre

Heure d'ouverture du bureau municipal	
Lundi au mercredi	De 9 h à 12 h De 13 h à 16 h
Jeudi	De 9 h à 12 h

Voici vos dates à retenir concernant les dates limites pour les paiements de taxes municipales :

-23 mars

-23 juin

-23 septembre

Pour tous ceux qui effectuent leur paiement de taxes par Internet, il est **TRÈS IMPORTANT** d'effectuer la **correction de votre numéro de matricule**, celui apparaissant dans la colonne de droite, dans votre dossier de paiement à la municipalité car ceci engendra de multiples erreurs au niveau de la réception du paiement. Pour ce faire, vous devez supprimer complètement le fournisseur «Municipalité Ste-Cécile de Lévrard» et réinscrire de nouveau «Municipalité Ste-Cécile de Lévrard» avec le nouveau matricule composé des 10 premiers chiffres.

En tout temps, vous pouvez laisser du **courrier** dans notre nouvelle **chute à livres** prévu à cet effet. Elle est située au bureau municipal sur le mur extérieur près du stationnement. C'est confidentiel et notre agente de bureau s'occupera ramasser le tout.

- Veuillez noter que l'intégralité des procès-verbaux sont disponibles sur le site internet de la municipalité au www.stececiledelevrard.com dans la section municipalité / séance du conseil / procès verbaux.
- *Veuillez noter que l'intégralité des règlements sont disponibles sur le site internet de la municipalité au www.stececiledelevrard.com dans la section services aux citoyens / règlementation et zonage*

Le colportage sans permis c'est interdit !

Tout colporteur doit posséder un permis municipal. La municipalité ne mandate jamais une entreprise pour qu'elle vende un produit ou un service en son nom.

Colportage

Permis obligatoire

Si un colporteur se présente à votre porte sans autorisation :

- prenez en note **# plaque** et **direction prise**
- contactez immédiatement la **Sûreté du Québec**

DEMANDE DE PERMIS

N'OUBLIEZ PAS QU'IL EST NÉCESSAIRE D'OBTENIR UN PERMIS DE CONSTRUCTION OU DE RÉNOVATION AU BUREAU MUNICIPAL AVANT D'EFFECTUER VOS TRAVAUX.

Le permis est émis dans un délai n'excédant pas trente (30) jours suivant la date de réception de la demande de celle-ci. Un permis doit être émis avant le début des travaux.

- Construire
- Rénover
- Transformer ou agrandir un bâtiment
- Déplacer ou démolir tout bâtiment
- Une clôture
- Une piscine
- Refaire la couverture des bâtiments
- Changer des fenêtres
- Etc...

Pour plus d'informations sur les demandes de permis et les normes et règlements, n'hésitez pas à communiquer avec notre inspecteur en bâtiment Josée Demers au 819 263-2104.

Bureau de poste

Heures et jours d'ouverture :

Lundi	8:30-12:00 - 14:00-16:45
Mardi	8:30-12:00 - 14:00-16:45
Mercredi	8:30-12:00 - 14:00-16:45
Jeudi	8:30-12:00 - 14:00-17:30
Vendredi	8:30-12:00 - 14:00-16:45

Téléphone: 819 263-0178

Adresse : 232, rue Principale, Sainte-Cécile-de-Lévrard, G0X 2M0

Ruth Provencher et Christine Dionne

À tous les paroissiennes et paroissiens de la paroisse St-Jean-Paul-II

Mesdames, messieurs,

Conformément à l'article 50 de la Loi sur les fabriques, vous êtes convoqués à une assemblée des paroissiennes et des paroissiens de la paroisse St-Jean-Paul-II qui aura lieu :

Le mercredi, 6 juillet 2022, à la salle Éric Côté, au 228 rue Principale à Ste-Cécile-de-Lévrard à 19h00.

Le but de cette assemblée est de vous présenter le portrait de la prise en charge de la communauté paroissiale et des communautés locales, le bilan financier des six premiers mois de l'année 2022 et de vous informer des recommandations faites par l'assemblée de fabrique concernant l'avenir de nos églises, plus particulièrement celles de Ste-Cécile et de Ste-Marie.

ORDRE DU JOUR

1. Prière, ouverture de l'assemblée et constatation du quorum par le président d'assemblée
2. Secrétaire d'assemblée
3. Portrait de la prise en charge de la communauté paroissiale et des communautés locales
4. Bilan financier des six premiers mois 2022 (de janvier à juin)
5. Avenir des églises et recommandations de l'assemblée de fabrique concernant l'église de Ste-Cécile et l'église de Ste-Marie
6. Questions et commentaires des paroissiennes et des paroissiens
7. Lecture et approbation du procès-verbal de l'assemblée de paroissiennes et de paroissiens du 6 juillet 2022
8. Levée de l'assemblée

Jean-René Dubois, coordonnateur
Président délégué de l'Assemblée de fabrique

AVIS DE CONVOCATION – feuillet paroissial, affichage aux églises et site web de la paroisse : www.paroissesjp2.org

Lors des célébrations du samedi, 2 juillet 2022 et du dimanche, 3 juillet 2022

POUR TOUTE INFORMATION,
communiquer avec M. Jean-René Dubois,
819-263-2343 option 4
duboisjr@diocesenicolet.qc.ca

Ste-Cécile-de-Lévrard
fadoq

Nos activités mensuelles sont suspendues jusqu'en septembre. Cependant, les membres peuvent communiquer avec Lise Vigneault ou Sylvie Blackburn pour utiliser les divers jeux qui sont encore disponibles sur le terrain de l'église (palet, pétanque, fer etc.).

Lors de notre dernier dîner, Johanne Neault a accepté de combler le poste resté vacant suite à l'assemblée générale annuelle en avril dernier. Nous lui souhaitons un bon succès pour les 2 prochaines années.

Nous vous souhaitons de passer un bel été et de nous revenir en forme en septembre pour une nouvelle saison d'activités.

Dernier dîner de la saison !
De retour en septembre !

à la biblio
ATELIERS BD
pour les 8-12 ans
3 ateliers : 7 juillet, 21 juillet et 11 août à 13 h
après l'atelier : PS5, casque réalité virtuelle, collation..
Gratuit !
place limitée
Pour info:
819 263-2104
avec Nathalie Guilbert
Gentilly Transit Jeunesse
Adresse de la biblio :
219, Principale, Ste-Cécile-de-Lévrard

Mardi 12 Juillet 10 h
Matinée maman + bébé
à la biblio
Brin de Jasette
avec Cynthia Mailhot
intervenante familles 0-5 ans
avec Marie-Pier Déry
nutritionniste
Manger en famille
Suivi Projet-garderie
Lecture et bébé
GRATUIT
Signifier votre intérêt :
819 263-2104 / 219, Principale
Bibliothèque municipale de Ste-Cécile-de-Lévrard

100% GRATUIT
27 JUILLET 10H
ATELIER PRÉVENTION VÉLO
AVEC ALEXY ET ZACHARIE CADETS DE LA SÛRETÉ DU QUÉBEC
Endroit : 219, Principale, Ste-Cécile-de-Lévrard
Petits cadeaux pour les participants

Club de lecture d'été TD 2022
Heure du conte
Viens découvrir l'île de Toucania !
100% GRATUIT
• Pour les jeunes de 4 à 11 ans
• 1er août 2022 à 9h30
• À la biblio Lise-Bergevin-Ducharme
(219, Principale Ste-Cécile-de-Lévrard)
Inscription via :
la page Facebook Bibliothèque municipale de Ste-Cécile-de-Lévrard
la page Facebook Sainte-Cécile-de-Lévrard ou 819 263-2104
BIBLIO du Centre-du-Québec, de Lanaudière et de la Mauricie
LIBRARY
Canada
TD
LA PROMESSE PRÊTS À AGIR

S POUR ADOS
17 AOÛT 18H
SOIRÉE ENTRE BOYS
zone ados de la biblio
(219, Principale, Ste-Cécile-de-Lévrard)
PIZZA
PS5

Camping de filles
à la biblio
Arrivée: 22 août 19h
Départ: 23 août 10h
Apporte ton oreiller et ta couverture pour passer la nuit dans la biblio avec nous, au programme: cinéma, du plaisir, déjeuner....
819 263-2104
Pour info
Adresse biblio: 219, Principale, Ste-Cécile-de-Lévrard

Adresse :	219, Principale, Sainte-Cécile-de-Lévrard, G0X 2M0
Téléphone :	819 263-0368
Courriel :	biblio113@reseaubibliocqlm.qc.ca
Site Internet :	https://biblietcie.ca/
Suivez-nous sur :	Bibliothèque municipale de Ste-Cécile-de-Lévrard

CHUTE À LIVRES

Nous avons maintenant une chute à livre. Vous pouvez donc retourner vos prêts à toute heure du jour ou de la nuit (situé sur le côté près du stationnement).

Nouveautés

Console de jeu vidéo PS5

Casque de réalité virtuelle

Parc de lecture (banc, hamac, balançoire, table de pique-nique, arbres fruitiers…)

Plusieurs nouveautés (romans jeunesse et adultes, BD, documentaires …)

À ne pas manquer à votre biblio cet été :

- Club de lecture et sentier des contes tout l'été !
- Jeudi 7 juillet 13 h : Atelier BD
- Mardi 12 juillet 10 h : Matinée maman-bébé
- Jeudi 21 juillet 13 h : Atelier BD
- Mercredi 27 juillet 10 h : Atelier prévention vélo
- Lundi 1er août 9 h 30 : Heure du conte
- Jeudi 11 août 13h : Atelier BD
- Mercredi 17 août 18 h : Soirée entre boys - pizza + PS5
- Lundi 22 août : Camping de filles

100% GRATUIT

plus de détails aux pages 5-6-7

Club de lecture d'été TD 2022

Avis à nos jeunes !

Inscris-toi au club de lecture cet été :

- C'est gratuit !
- Pour les 0-17 ans !
- Plus de 250$ en prix à gagner !
- Sentier des contes dans le parc de lecture !
- Aucune obligation, tu lis comme tu veux, ce que tu veux, quand tu veux et surtout dans le plaisir !
- Donne simplement ton nom à la biblio pour t'inscrire

Chaque fois que tu empruntes des livres à la bibliothèque durant l'été, tu as droit à un billet pour les tirages... de beaux prix à gagner !

Notre biblio lauréate (ex aequo) du prix aménagement 2022

extrait du communiqué de presse du Réseau biblio CQLM

L'année 2022 marque le 60e anniversaire du Réseau BIBLIO du Centre-du-Québec, de Lanaudière et de la Mauricie (Réseau BIBLIO CQLM). Réunis le 10 juin dernier, le Réseau BIBLIO CQLM a procédé à la remise des Prix Distinction et en aménagement aux bibliothèques qui se sont démarquées durant la dernière année.

Lauréate ex aequo du prix en aménagement 2022 : Municipalité de Sainte-Cécile-de-Lévrard pour la Bibliothèque municipale Lise-Bergevin-Ducharme de Sainte-Cécile-de-Lévrard

Après avoir fait l'acquisition de l'ancienne caisse Desjardins, la municipalité y a aménagé une toute nouvelle mairie ainsi qu'une bibliothèque modernisée. On y retrouve un plus grand espace de rayonnage, une zone de mise en valeur des collections et une panoplie d'autres services que peut offrir une bibliothèque plus moderne. De plus, tous les groupes d'âge y trouvent désormais leur compte grâce à des installations pensées pour les enfants, les adolescents et les adultes. L'endroit a plus que doublé de superficie, passant de 57 à 125 mètres carrés.

Fait à noter, la municipalité de Sainte-Cécile-de-Lévrard ne compte que 375 citoyens. Félicitations à toutes celles et tous ceux qui ont contribué à cet aménagement ! Vous démontrez hors de tout doute que tout est possible avec beaucoup de volonté et une vision claire de développement.

France René, directrice générale du Réseau BIBLIO CQLM, Amélie Hardy-Demers, directrice générale de la municipalité, Simon Brunelle, maire, Diane Lamarre, présidente du Réseau BIBLIO CQLM et Michel Deshaies, conseiller municipal.

Services offerts

Centre d'action bénévole
de la MRC de Bécancour

- *Accompagnement - transport:*
  Service d'accompagnement lors de rendez-vous médicaux ou autre.
  Tarif de 0,45$ / km

- *Popote roulante:*
  Service de livraison à domicile de repas congelés au coût de 5,50$ le repas et 1.00$ le dessert.

- *Programme Pair:*
  Service de téléphone sécuritaires automatisés.

- *Visites et téléphones d'amitié:*
  Service de jumelage avec des bénévoles pour contrer l'isolement.

- *Travailleuse de milieu auprès des aînés:*
  Service d'accompagnement individualisé et de référence.

- *Dîners communautaires:*
  Rencontres mensuelles dans plusieurs municipalités ayant pour but de s'informer, briser l'isolement et se divertir en plus d'un bon repas.

- *Comptoir alimentaire:*
  Service de distribution alimentaire hebdomadaire à faible coût.

- *Vestiaire de Fortierville:*
  Service de vente de vêtements et d'articles divers à bas prix. Ouvert du jeudi au vendredi de 9h00 à 16h00 au 196-B rue de La fabrique, Fortierville.

Pour connaître les critères d'admissibilité,
pour devenir bénévole ou pour toutes autres informations,
téléphonez au 819-288-5533 poste 0

Centre d'action bénévole
de la MRC de Bécancour

Siège Social	124, rang Saint-Antoine, Sainte-Sophie-de-Lévrard (Québec) G0X 3C0 Téléphone : 819.288.5533 Télécopieur : 819.288.5662 Sans frais: 1.855.788.5533 Courriel : cabbecancour@sogetel.net
Point de services	2 730, av. des Hirondelles, Bécancour (Secteur Gentilly) (Québec) G9H 4M4 Téléphone : 819.298.2228 Télécopieur : 819.298.3916 Courriel : cabbecancour@tlb.sympatico.ca

CALENDRIER 2022
SAINTE-CÉCILE-DE-LÉVRARD

ORDURES MÉNAGÈRES

MATIÈRES RECYCLABLES

ENCOMBRANTS
1e : 22 mars
2e : 24 mai
3e : 19 juillet
4e : 22 novembre

CONSIGNES

- Placez le bac en bordure de la rue, dans votre entrée, la veille de la collecte.
- Le couvercle doit être bien fermé en tout temps et advenant l'usage de 2 bacs, il vous faudra prévoir un espace de 60 cm entre eux.
- Les matières doivent être dans le bac et non à côté.
- Le bac ne doit pas être enlisé ou gelé au sol en période hivernale.

PAS DE PANIQUE

BAC NON-VIDÉ
BAC ENDOMMAGÉ
ENCOMBRANT NON-RAMMASSÉ

QUE DOIS-JE FAIRE?

ÉTAPE 1 Je laisse mon bac ou mes encombrants en bordure de la rue.

ÉTAPE 2 Je contacte la Régie dès que possible! 819-294-2999

JANVIER						
D	L	M	M	J	V	S
						1
2	3	4	5	6	7	8
9	10	11	12	13	14	15
16	17	18	19	20	21	22
23	24	25	26	27	28	29
30	31					

FÉVRIER						
D	L	M	M	J	V	S
		1	2	3	4	5
6	7	8	9	10	11	12
13	14	15	16	17	18	19
20	21	22	23	24	25	26
27	28					

MARS						
D	L	M	M	J	V	S
		1	2	3	4	5
6	7	8	9	10	11	12
13	14	15	16	17	18	19
20	21	22	23	24	25	26
27	28	29	30	31		

AVRIL						
D	L	M	M	J	V	S
					1	2
3	4	5	6	7	8	9
10	11	12	13	14	15	16
17	18	19	20	21	22	23
24	25	26	27	28	29	30

MAI						
D	L	M	M	J	V	S
1	2	3	4	5	6	7
8	9	10	11	12	13	14
15	16	17	18	19	20	21
22	23	24	25	26	27	28
29	30	31				

JUIN						
D	L	M	M	J	V	S
			1	2	3	4
5	6	7	8	9	10	11
12	13	14	15	16	17	18
19	20	21	22	23	24	25
26	27	28	29	30		

JUILLET						
D	L	M	M	J	V	S
					1	2
3	4	5	6	7	8	9
10	11	12	13	14	15	16
17	18	19	20	21	22	23
24	25	26	27	28	29	30
31						

AOÛT						
D	L	M	M	J	V	S
	1	2	3	4	5	6
7	8	9	10	11	12	13
14	15	16	17	18	19	20
21	22	23	24	25	26	27
28	29	30	31			

SEPTEMBRE						
D	L	M	M	J	V	S
				1	2	3
4	5	6	7	8	9	10
11	12	13	14	15	16	17
18	19	20	21	22	23	24
25	26	27	28	29	30	

OCTOBRE						
D	L	M	M	J	V	S
						1
2	3	4	5	6	7	8
9	10	11	12	13	14	15
16	17	18	19	20	21	22
23	24	25	26	27	28	29
30	31					

NOVEMBRE						
D	L	M	M	J	V	S
		1	2	3	4	5
6	7	8	9	10	11	12
13	14	15	16	17	18	19
20	21	22	23	24	25	26
27	28	29	30			

DÉCEMBRE						
D	L	M	M	J	V	S
				1	2	3
4	5	6	7	8	9	10
11	12	13	14	15	16	17
18	19	20	21	22	23	24
25	26	27	28	29	30	31

COLLECTE
DES ENCOMBRANTS

Quatre fois par année, il est possible de vous départir de matières volumineuses. Certaines consignes doivent être respectées au préalable de la collecte et les matières suivantes sont refusées :

- matériaux de construction, rénovation, démolition
- produits domestiques dangereux
- appareils électroniques et informatiques
- pneus

Pour connaître tous les détails de ce service.

SITE WEB
WWW.RIGIDBNY.COM

TÉLÉPHONE
819-294-2999

EN BATEAU, EN VTT, ÉVITEZ DE VOUS BLESSER!

Trois-Rivières, le 21 juin 2022 – Avec l'arrivée du beau temps, la Sûreté du Québec désire rappeler aux utilisateurs de véhicules récréatifs l'importance d'adopter des comportements responsables et sécuritaires afin de réduire les risques d'être impliqués dans une collision ou une autre situation malheureuse.

Que ce soit en quad, en embarcation nautique, ou dans la pratique d'une activité nautique, dans la majorité des cas, un comportement humain est à l'origine d'événements déplorables.

Depuis le début de l'année, nous déplorons un décès en Quad et sept décès reliés à la navigation de plaisance. Les policiers souhaitent sensibiliser l'ensemble des usagers de véhicules récréatifs à l'importance du respect des lois et règlementations. Que ce soit la Loi sur les véhicules hors route (LVHR), le Code de la sécurité routière (CSR), le Code criminel, parfois les règlements municipaux, le respect des règlements permet d'assurer la sécurité de tous.

Le principe de prudence défini au CSR prévoit que tout usager de la route est tenu, surtout à l'égard de celui qui est plus vulnérable que lui, d'agir avec prudence et respect lorsqu'il circule sur un chemin public. L'usager vulnérable est, pour sa part, tenu d'adopter des comportements favorisant sa sécurité.

Ce principe de prudence s'adresse également aux véhicules hors route et aux embarcations nautiques. Côtoyant plusieurs autres usagers, que ce soit en sentier, hors sentier ou sur les plans d'eau, les comportements de chacun ont une influence directe sur la sécurité de tout un chacun.

Rappelons également que la quiétude des propriétaires terriens et riverains demeure une préoccupation. En effet, la LVHR prévoit que les utilisateurs de VTT ne peuvent circuler sur des propriétés privées sans autorisation préalable des propriétaires. En plus d'être une infraction, l'utilisation des terrains privés à des fins récréatives sans autorisation génère parfois des plaintes de bruits qui nuisent à la quiétude du voisinage.

En terminant, il est très important que les utilisateurs de véhicules récréatifs hors route, d'embarcations nautiques, ou d'équipements reliés aux activités nautiques comme la planche à pagaie devenue très populaire, connaissent non seulement la règlementation en vigueur, mais qu'ils soient familiers avec la manipulation de leur véhicule ou équipement de loisir. L'inexpérience est un facteur contributif à bien des situations évitables.

Pour plus d'information sur la règlementation nautique ou pour connaître les endroits où il est possible de circuler en véhicule hors route, la Sûreté du Québec invite le public à visiter les sites Internet suivants : soit Transports Canada au : https://tc.canada.ca/sites/default/files/migrated/tp_511f.pdf, la Fédération québécoise des clubs quads (FQCQ) au : www.fqcq.qc.ca ou le site de la Société de l'assurance automobile du Québec (SAAQ) au : www.saaq.gouv.qc.ca

Cet été, planifiez vos activités en toute sûreté!

L'Allocation-logement, c'est peut-être pour vous?

1. Une famille avec des enfants ou une personne de 50 ans ou plus
2. Un(e) locataire d'un logement ou d'une chambre ou un(e) propriétaire
3. Un revenu faible (18 364 $ à 27 971 $)

VOUS POURRIEZ RECEVOIR JUSQU'À 100 $ PAR MOIS.

Téléphonez à Revenu Québec
1 855 291-6467 (option 2)

- Ayez en main votre déclaration de revenus, vos factures d'électricité et de chauffage ainsi que votre bail (locataire) ou vos factures de taxes municipales et scolaires (propriétaire).
- Demandez, remplissez et retournez le formulaire à Revenu Québec.

Cette diffusion est une initiative du Consortium en développement social de la Mauricie, soutenue par le gouvernement du Québec.

Consortium en développement social de la Mauricie

Québec

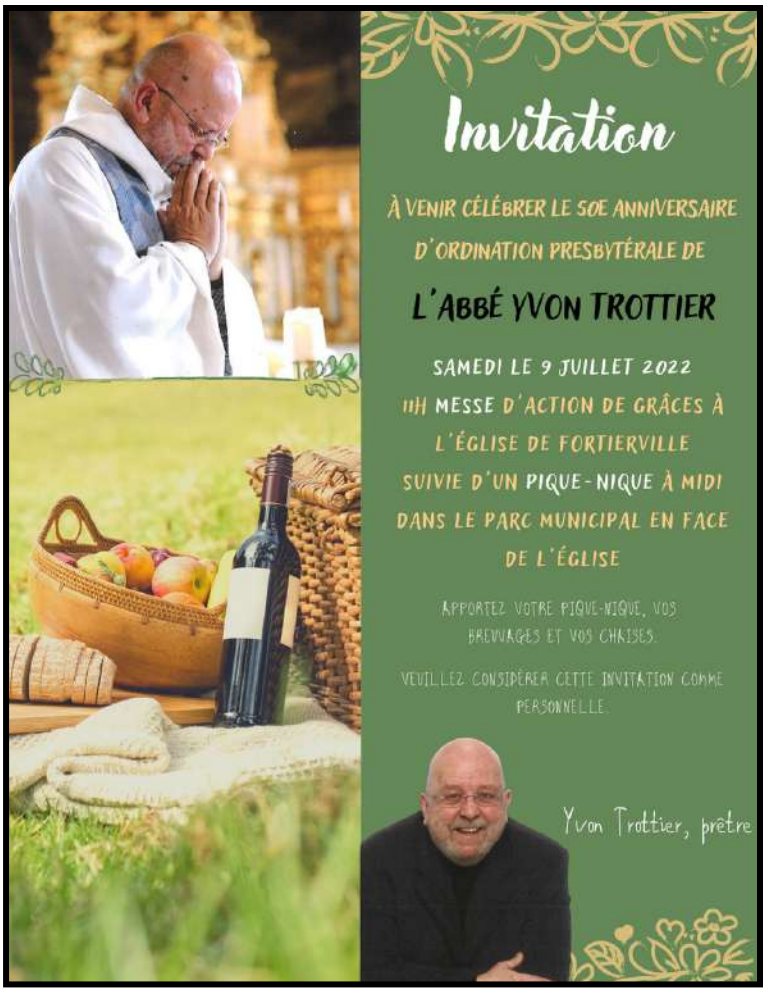

Accueil Ouverture Bienveillance Respect Discrétion Dépassement de soi

Deviens SAMI !

SAM a besoin de vous pour son Soutien et Accompagnement à la Maison

SAM c'est...

- Un service de répit à domicile pour les proches aidants de personnes handicapées
- Une façon de faire la différence dans la vie d'un proche aidant et d'une personne handicapée

Les avantages SAM

- Une formation payée, à distance, à ton rythme
- Conciliation travail-famille
- Soutien et accompagnement individualisé
- Des honoraires de 20$/h
- Travail à proximité de chez toi
- Contact avec la clientèle DI/TSA/DP
- Flexibilité d'horaire (tu choisis tes disponibilités et tes horaires de travail)

Contact Élisabeth Royer, coordonnatrice
au 819-818-5456 ou adjointe@rophcq.com pour plus d'informations

Accueil Ouverture Bienveillance Respect Discrétion Dépassement de soi

Accueil Ouverture Bienveillance Respect Discrétion Dépassement de soi

Trouve un SAMI !

SAM est là pour vous offrir du Soutien et Accompagnement à la Maison

SAM c'est...

- Un service de répit à domicile pour les proches aidants de personnes handicapées
- Un service offert aux proches aidants de personnes vivant avec une DI, un TSA et/ou une DP

En complimentarité avec le SAF/SAD

Contactez Élisabeth Royer, coordonnatrice
au 819-818-5456 ou adjointe@rophcq.com pour plus d'informations

Accueil Ouverture Bienveillance Respect Discrétion Dépassement de soi

Moulin Michel de Gentilly

Invitation à la 2e édition Au son du Moulin Blues et Gin!

L'organisation de la 2e édition du micro-festival de musique et de gin : « Au son du Moulin : Blues & Gin » qui aura lieu les 22, 23 et 24 juillet prochain est heureuse de vous dévoiler la programmation complète haute en musique et en saveurs.

C'est plus de 16 spectacles qui s'enchaîneront en continu sur les différentes scènes du site enchanteur du Moulin Michel en plus des conférences et atelier de dégustations des différentes distilleries présentes et de Barman Bruno

	22 juillet	23 juillet	24 juillet
Scène Sogetel	Mike Goudreau & The Boppin Blues Band Zoom & Shawn Kellerman	Shane Murphy Jerome Godboo	Spicy Overdrive Dawn Tyler Watson Big Time Lew
Terrasse Desjardins	South Breeze	Adam Karch	Paul Arthur
En alternance sur la Scène de la Rivière et la Scène du Plateau		Pat Loiselle Dan Livingstone MB King	Adam Karch Dan Livingstone MB King
Place du Gin	À dévoiler....		

Grâce à la précieuse collaboration de la Ville de Bécancour et Loisirs Gentilly, le stationnement du site sportif multifonctionnel de Gentilly sera aménagé et organisé en camping éphémère pour la fin de semaine. Les VRs autonomes et quelques tentes (sans services) pourront s'y installer. Les emplacements sont en vente dès maintenant par la billetterie du festival.

Une navette gratuite reliera le stationnement principal et obligatoire des festivaliers (à l'église de Gentilly), le camping et le site du Moulin en continu grâce au Transport des personnes de la MRC Bécancour.

Une première pour le micro-festival, grâce à un appui financier du Fonds culturel de la MRC Bécancour, les œuvres de trois photographes de scène (Thierry Gervais, Jean-François Desputeaux et Andréanne Tardif) sont le sujet d'une exposition au Moulin Michel, accessible aux festivaliers.

La vente des passeports et billets journaliers est en vigueur sur le site web du Moulin Michel www.moulinmichel.com.

Vous pouvez également consulter la page Facebook « Au son du Moulin / Blues & Gin » afin de connaître tous les détails sur l'évènement.

Sources et informations

Philippe Dumas, *Directeur général*
direction@moulinmichel.comBureau : 819 298-2882 Cell : 514 604-8813
www.moulinmichel.com

Si vous désirez publier un texte, une publicité ou un message, l'Info-Cécilois est un moyen efficace et à peu de frais pour rejoindre les Cécilois et Céciloises !

Vous pouvez faire parvenir votre matériel par courriel au : info@stececiledelevrard.com

Tarif de publication

Format	1 parution	10 parutions
Carte d'affaire	10.00 $	50.00 $
1/3 de page	15.00 $	100.00 $
½ page	20.00 $	120.00 $
1 page	25.00 $	175.00 $

Date de tombée 2022

20 janvier	20 avril	20 août
20 février	20 mai	20 septembre
20 mars	20 juin	20 octobre
20 novembre		15 décembre

*pas de parution en juillet

Colorie
L'été
Momes