Édition mars 2023

Info-Cécilois

Journal municipal de Sainte-Cécile-de-Lévrard

Prochaine date de tombée : 20 avril 2023

Réal Landry

Réal Landry

Plus de détails à la page 7

Mot du maire

Bonjour à tous les Cécilois et Céciloises,

Un autre hiver vient de laisser place au retour des beaux jours. Notre hibernation tire à sa fin. Je vous invite tous à être prudents sur les routes.

Je vous remercie d'avoir assisté à l'assemblée de consultation publique concernant l'adoption des projets de règlements #2023-03-03 relatifs à l'obligation d'installer des protections contre les dégâts d'eau et modifiant le règlement de construction #2014-07 ainsi que le projet de règlement #2023-04-05 relatif à la démolition d'immeuble. Le processus d'adoption de ceux-ci pourra suivre son cours légal.

J'invite toute la population à venir assister aux conseils municipaux qui ont lieu chaque premier lundi du mois à 20h30. Nous sommes tous fiers de travailler aux intérêts des citoyens de la municipalité et d'offrir des services répondant aux besoins de la collectivité. Peut-être tomberez-vous en amour avec la politique municipal et voudrez-vous y impliquer dans le futur?

Les Loisirs de Sainte-Cécile-de-Lévrard inc. ont organisé une belle activité sous le thème de Pâques avec un compte de lecture en anglais, un bricolage et une chasse aux cocos. J'invite les familles à y participer en grand-nombre. De plus, l'aréna régionale de Saint-Pierre-les-Becquets organise un souper spaghetti-patinage pour clore la saison 2022-2023, une belle occasion de terminer l'hiver en beauté.

Le 19 mars dernier, les chevaliers de Colomb ont organisé un déjeuner-conférence avec M. Donald Olivier, nouveau PDG de la Société du Parc industriel et portuaire de Bécancour. Je tiens à féliciter cette belle initiative et remercier M. Olivier pour son dynamisme et son leadership pour le développement économique de notre région.

La semaine de l'action bénévole 2023 se déroulera du 16 au 22 avril sur le thème: « *Bénévolons à l'unisson!* ». La Semaine de l'action bénévole vise à remercier, sensibiliser, recruter et reconnaître les bénévoles. Pour une municipalité comme la nôtre, le bénévolat tient un rôle prépondérant dans la vivacité de notre milieu. Je vous lance le défi de remercier au moins un bénévole qui croisera votre route au cours de cette semaine.

Comme chaque année, le Jour de la Terre se tiendra le 22 avril. Dans le but d'aider à diminuer notre impact sur l'environnement, plusieurs petits gestes peuvent faire une grande différence. Ainsi, sachez que le bureau municipal est un point de dépôt pour vos piles et vos cartouches d'encre usagées. Il y a également un conteneur pour les « Serpuariens » électronique. Pour disposer de ces objets, vous pouvez vous présenter sur les heures d'ouverture du bureau municipal.

Avec le beau temps et la fonte des neiges qui s'en vient, plusieurs ont des projets de rénovation ou de construction. Afin d'éviter des désagréments, n'oubliez pas de demander un permis auprès de notre inspectrice en bâtiment, Mme Josée Demers à permis@stececiledelevrard.com.

Maire

Afin d'alléger notre journal municipal et par souci environnemental, nous vous présentons des extraits des décisions des derniers conseils municipaux.

- Veuillez noter que l'intégralité des procès-verbaux sont disponibles sur le site internet de la municipalité au www.stececiledelevrard.com dans la section municipalité / séance du conseil / procès verbaux.

- Veuillez noter que l'intégralité des règlements sont disponibles sur le site internet de la municipalité au www.stececiledelevrard.com dans la section services aux citoyens / règlementation et zonage

Extrait procès-verbal février 2023

- La municipalité de Sainte-Cécile-de-Lévrard a autorisé Mme Amélie Hardy Demers directrice générale et greffière-trésorière ainsi que Mme Lyne Bertrand, secrétaire-trésorière adjointe à participer au Congrès de l'ADMQ les 14, 15 et 16 juin prochain à Québec;

- La municipalité de Sainte-Cécile-de-Lévard a mandaté la firme Techni-Consultants de Trois-Rivières pour compléter la dernière partie des exigences décrites dans le « volet 1.1 – Plans et devis », tels que décrits dans l'annexe 1 du Programme d'infrastructures municipales d'eau (PRIMEAU) du Ministère des Affaires municipales et Habitation ainsi que la réalisation des deux premières activités du « volet 1.2 – Réalisation des travaux » pour un montant forfaitaire de 8 950$, taxes en sus;

- Un montant de 984.66$ a été payé à la municipalité de Deschaillons-sur-Saint-Laurent pour payer les frais additionnels de l'étude sur la mise en commun de services en milieu municipal pour la gestion des réseaux d'approvisionnement en eau potable et en gestion des eaux usées;

- La municipalité de Sainte-Cécile-de-Lévrard à acheter pour un montant de 113.65$, taxes en sus, sept livres chez Buropro Citation pour chacune des classes des Écoles La Nacelle et La Source dans le cadre des journées de la persévérance scolaire;

- Il a été adopté que l'inspectrice en bâtiment, Mme Josée Demers, participerait à quatre formations de la COMBEQ pour un montant total de 1 044.53$, taxes en sus;

- L'achat d'une imprimante a reçu a été fait chez CPU Design inc. pour la somme de 258,00$, taxes en sus;

- Une cage pour les chiens errants a été achetée à l'animalerie Mondou pour un total de 156.99$, taxes en sus;

- La remorque appartenant à la municipalité de Sainte-Cécile-de-Lévrard et utilisée dans le cadre des travaux de voiries et d'aqueduc sera lettrée chez Lettrage Nord-Sud au coût de 130$, taxes en sus;

- La municipalité de Sainte-Cécile-de-Lévrard a octroyé le contrat pour l'épandage du calcium à l'entreprise d'Enviro-Solutions Canada pour la somme de 20 738,70$, taxes en sus.

Pour nous joindre :

819.263.2104

info@stececiledelevrard.com

stececiledelevrard.com

Sainte-Cécile-de-Lévrard

219, rue Principale

Calendrier
séances du conseil pour 2023

Ces séances se tiennent les lundis et débutent à 20h30 à la salle multifonctionnelle Éric-Côté (228, Principale).

3 avril	4 juillet	5 septembre	6 novembre
1er mai	14 août	2 octobre	4 décembre
5 juin			

Voici les dates à retenir concernant les dates limites pour les paiements de taxes municipales :

-28 mars

-29 mai

-31 juillet

-28 septembre

Heure d'ouverture du bureau municipal	
Lundi au mercredi	De 9 h à 12 h De 13 h à 16 h
Jeudi	De 9 h à 12 h

Prendre note que le bureau municipal sera fermé le lundi 10 avril pour le congé de Pâques.

En tout temps, vous pouvez laisser du **courrier** dans notre nouvelle **chute à livres** prévu à cet effet. Elle est située au bureau municipal sur le mur extérieur près du stationnement. C'est confidentiel et notre agente de bureau s'occupera ramasser le tout.

DEMANDE DE PERMIS

N'OUBLIEZ PAS QU'IL EST NÉCESSAIRE D'OBTENIR UN PERMIS DE CONSTRUCTION OU DE RÉNOVATION AU BUREAU MUNICIPAL AVANT D'EFFECTUER VOS TRAVAUX.

Le permis est émis dans un délai n'excédant pas trente (30) jours suivant la date de réception de la demande de celle-ci. Un permis doit être

- Construire
- Rénover
- Transformer ou agrandir un bâtiment
- Déplacer ou démolir tout bâtiment
- Une clôture
- Une piscine
- Refaire la couverture des bâtiments
- Changer des fenêtres
- Etc...

Pour plus d'informations sur les demandes de permis et les normes et règlements, n'hésitez pas à communiquer avec notre inspecteur en bâtiment Josée Demers au 819 263-2104.

PETIT RAPPEL

La date limite pour le premier versement de taxes 2023 était le *28 mars 2023*.

Programme de **revitalisation** pour l'année 2023

Avis à tous les résidents

VOUS POUVEZ ÊTRE ADMISSIBLE A UN CRÉDIT DE TAXES FONCIÈRES POUR TOUTE NOUVELLE CONSTRUCTION DE 80 000$ ET PLUS OU UNE RÉNOVATION D'UN IMMEUBLE RÉSIDENTIEL POUR UN MONTANT DE 5 000$ ET PLUS.

*CERTAINES CONDITIONS SONT APPLICABLES.

POUR PLUS D'INFORMATION, VISITEZ NOTRE SITE INTERNET OU COMMUNIQUEZ AVEC LA MUNICIPALITÉ AU 819 263-2104.

Bureau de poste

Heures et jours d'ouverture :

Lundi	8:30-12:00 - 14:00-16:45
Mardi	8:30-12:00 - 14:00-16:45
Mercredi	8:30-12:00 - 14:00-16:45
Jeudi	8:30-12:00 - 14:00-17:30
Vendredi	8:30-12:00 - 14:00-16:45

Téléphone: 819 263-0178

Adresse : 232, rue Principale, Sainte-Cécile-de-Lévrard, G0X 2M0

Il est important d'inscrire votre numéro civique sur votre boîte au lettre, merci de votre précieuse collaboration !

Ruth Provencher et Christine Dionne

Le 16 mars dernier, nous avons eu notre brunch à saveur de cabane à sucre. Une trentaine de personnes étaient présentes. Un gros merci à Simon Brunelle qui a pris en charge la préparation du repas avec Marie-Paule et France Delisle. Nous ne savons pas encore si Mario Grondin sera disponible pour notre prochain repas.

Il y aura Assemblé générale annuelle lors de notre prochain repas. C'est important d'avoir un conseil d'administration impliqué afin de garder notre club vivant en ces années où la relève est en forte régression. Merci à tous ceux qui s'impliquent à chaque activité.

Voici nos prochaines activités qui seront les **jeudis** à la salle Éric Côté :

20-04-2023 12H00 Diner suivi de l'assemblée générale annuelle.
18-05-2023 12H00 Diner.

Pour être bien informé, nous vous recommandons de suivre nos avis et communiqués sur notre page Facebook.

Photos du dîner du 16 mars 2023

Les Loisirs de Sainte-Cécile-de-Lévrard

La dixième édition du festival de paraski a eu lieu sous le soleil, samedi le 11 mars dernier. Dès 9 heures les participants ont été accueillis derrière le 1050 rue St-Pierre avec un bon café chaud. Nous avons eu un beau spectacle avec environ une cinquantaine des voiles de toutes les couleurs. Une dizaine de cours ont été donnés. À midi les bénévoles des loisirs ont servi un diner hot-dog. À 16 heures il y a eu tire sur neige. C'est à 19 heures qu'a été servi le souper spaghetti, suivi du duo Luc et Gi, qui ont offert une magnifique performance jusqu'à 2 heures. Cette activité aura permis de rassembler environ 150 personnes. Ce fut un grand succès et les loisirs tiennent à remercier tous les participants ainsi que les bénévoles et partenaires qui ont rendu cette activité possible.

Activité de Pâques

Vendredi le 7 avril à 13H00 à la bibliothèque

- Lecture d'un conte en anglais
- Bricolage de Pâques
- Chasse aux cocos
- Une collation sera servie

Cette activité est offerte par Les loisirs ainsi que la bibliothèque

Inscription via la page Facebook ou au 819-263-2104

Ste Cécile de Lévrard

Les Loisirs de Sainte-Cécile-de-Lévrard

Atelier créatif

Fabrication d'une décoration de Pâques

Vendredi 31 mars 18h30
à la salle Éric-Côté
Coût:12.50$
Inscription obligatoire
Facebook.com/creationsjoeblo

Parcours des trouvailles

(vente de garage)

et don d'arbres

Don d'arbres

20 mai 10 h à 12 h

Salle Éric-Côté

228, rue Principale

Limite de 2 arbres par personne.

Gracieuseté du ministère des Ressources naturelles et des Forêts du Québec.

Parcours des trouvailles

20-21-22 mai 2023

Les **VENTES DE GARAGE** sont autorisées partout dans la municipalité.

Citoyens de Ste-Cécile-de-Lévrard vous êtes invités lors de ces 3 journées à vendre sur votre terrain ce dont vous n'avez plus besoin avant la collecte des encombrants prévue le mardi 23 mai.

Durant cette fin de semaine, aucune demande d'autorisation n'est requise.

Ressources naturelles et Forêts Québec

Pour information : 819 263-2104

Adresse : 219, Principale, Sainte-Cécile-de-Lévrard, G0X 2M0

Téléphone : 819 263-0368

Courriel : biblio113@reseaubibliocqlm.qc.ca

Site Internet : https://biblietcie.ca/

Suivez-nous sur : Bibliothèque municipale de Ste-Cécile-de-Lévrard

CHUTE À LIVRES

Nous avons maintenant une chute à livre. Vous pouvez donc retourner vos prêts à toute heure du jour ou de la nuit (situé sur le côté près du stationnement).

Vous avez toujours rêvé de vous mettre à la peinture, d'améliorer votre technique de dessin ou de prendre des photos bien cadrées et bien éclairées? Saviez-vous que sur Toutapprendre.com, vous avez aussi accès, gratuitement avec votre abonnement à la bibliothèque, à des dizaines d'heures de cours de dessin, de peinture à l'huile, à l'acrylique, d'aquarelle, de pastel, de photographie, etc.?

Accès : https://biblietcie.ca/services-numeriques/, puis cliquez sur la tuile Toutapprendre.com

Votre bibliothèque vous offre la trousse
UNE NAISSANCE UN LIVRE

Vous êtes l'heureux parent d'un tout-petit d'un an ou moins ? Abonnez-le à ***votre bibliothèque*** et recevez la trousse du parfait bébé-lecteur de l'Association des bibliothèques publiques du Québec, offerte gratuitement par le Réseau BIBLIO du Centre-du-Québec, de Lanaudière et de la Mauricie.

La trousse du parfait bébé-lecteur inclut le magnifique livre exclusif de Mathieu Lavoie qui nous propose avec *Une maman* un magnifique tout-carton rempli de douceur et de poésie.

La trousse contient également différents outils de stimulation au monde mes mots et de l'écrit :

- Les guides *Lire avec votre enfant* et *Chanter avec votre enfant*, produits en collaboration avec le Département d'orthophonie — UQTR ;
- Ainsi qu'une édition spéciale de 24 pages du magazine *Naître et grandir*.

Bienvenue à tous les nouveaux parents et leur tout-petit !

Nouveautés

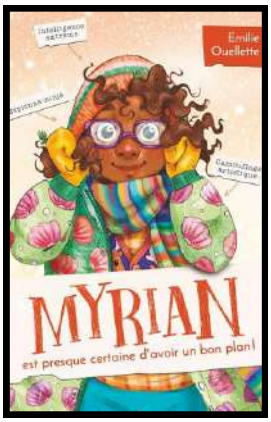

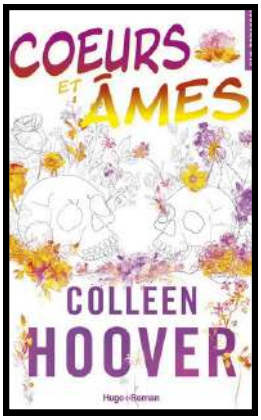

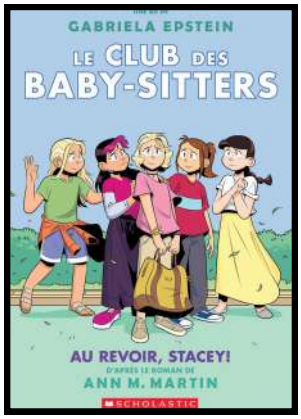

CALENDRIER 2023

SAINTE-CÉCILE-DE-LÉVRARD

ORDURES MÉNAGÈRES

MATIÈRES RECYCLABLES

ENCOMBRANTS
1e : 21 mars
2e : 23 mai
3e : 18 juillet
4e : 21 novembre

CONSIGNES

- Placez le bac en bordure de la rue, dans votre entrée, la veille de la collecte.
- Le couvercle doit être bien fermé en tout temps et advenant l'usage de 2 bacs, il vous faudra prévoir un espace de 60 cm entre eux.
- Les matières doivent être dans le bac et non à côté.
- Le bac ne doit pas être enlisé ou gelé au sol en période hivernale.

PAS DE PANIQUE

BAC NON-VIDÉ
BAC ENDOMMAGÉ
ENCOMBRANT NON-RAMMASSÉ

QUE DOIS-JE FAIRE?

ÉTAPE 1 Je laisse mon bac ou mes encombrants en bordure de la rue.

ÉTAPE 2 Je contacte la Régie dès que possible! 819-294-2999

JANVIER						
D	L	M	M	J	V	S
1	2	3	4	5	6	7
8	9	10	11	12	13	14
15	16	17	18	19	20	21
22	23	24	25	26	27	28
29	30	31				

FÉVRIER						
D	L	M	M	J	V	S
			1	2	3	4
5	6	7	8	9	10	11
12	13	14	15	16	17	18
19	20	21	22	23	24	25
26	27	28				

MARS						
D	L	M	M	J	V	S
			1	2	3	4
5	6	7	8	9	10	11
12	13	14	15	16	17	18
19	20	21	22	23	24	25
26	27	28	29	30	31	

AVRIL						
D	L	M	M	J	V	S
						1
2	3	4	5	6	7	8
9	10	11	12	13	14	15
16	17	18	19	20	21	22
23	24	25	26	27	28	29
30						

MAI						
D	L	M	M	J	V	S
	1	2	3	4	5	6
7	8	9	10	11	12	13
14	15	16	17	18	19	20
21	22	23	24	25	26	27
28	29	30	31			

JUIN						
D	L	M	M	J	V	S
				1	2	3
4	5	6	7	8	9	10
11	12	13	14	15	16	17
18	19	20	21	22	23	24
25	26	27	28	29	30	

JUILLET						
D	L	M	M	J	V	S
						1
2	3	4	5	6	7	8
9	10	11	12	13	14	15
16	17	18	19	20	21	22
23	24	25	26	27	28	29
30	31					

AOÛT						
D	L	M	M	J	V	S
		1	2	3	4	5
6	7	8	9	10	11	12
13	14	15	16	17	18	19
20	21	22	23	24	25	26
27	28	29	30	31		

SEPTEMBRE						
D	L	M	M	J	V	S
					1	2
3	4	5	6	7	8	9
10	11	12	13	14	15	16
17	18	19	20	21	22	23
24	25	26	27	28	29	30

OCTOBRE						
D	L	M	M	J	V	S
1	2	3	4	5	6	7
8	9	10	11	12	13	14
15	16	17	18	19	20	21
22	23	24	25	26	27	28
29	30	31				

NOVEMBRE						
D	L	M	M	J	V	S
			1	2	3	4
5	6	7	8	9	10	11
12	13	14	15	16	17	18
19	20	21	22	23	24	25
26	27	28	29	30		

DÉCEMBRE						
D	L	M	M	J	V	S
					1	2
3	4	5	6	7	8	9
10	11	12	13	14	15	16
17	18	19	20	21	22	23
24	25	26	27	28	29	30
31						

COLLECTE

DES ENCOMBRANTS

Quatre fois par année, il est possible de vous départir de matières volumineuses. Certaines consignes doivent être respectées au préalable de la collecte et les matières suivantes sont refusées :

- matériaux de construction, rénovation, démolition
- produits domestiques dangereux
- appareils électroniques et informatiques
- sacs de déchets
- pneus

Les matières déposées dans une remorque ne sont pas ramassées.

Pour connaître tous les détails de ce service.

SITE WEB
WWW.RIGIDBNY.COM

TÉLÉPHONE
819-294-2999

PROGRAMMES

D'AIDE FINANCIÈRE

RÉGIE DE BÉCANCOUR-NICOLET-YAMASKA

COUCHES LAVABLES

REMBOURSEMENT DE 70% DU TOTAL DE VOS FACTURES POUR UN MAXIMUM DE 345$.*

PRODUITS D'HYGIÈNE FÉMININE DURABLES

REMBOURSEMENT DE 50% DU TOTAL DE VOS FACTURES POUR UN MAXIMUM DE 100$.*

INFORME-TOI!

*Certaines conditions s'appliquent. Pour connaître tous les détails de nos programmes et remplir les formulaires de demande, visitez-le : WWW.RIGIDBNY.COM

RIGIDBNY

Régie intermunicipale de gestion intégrée des déchets Bécancour–Nicolet-Yamaska

819-294-2999

Service de sécurité incendie régional
MRC de Bécancour

Un service près des citoyens

Sébastien Demers
Préventionniste

mrcbecancour.qc.ca

Mot de votre directeur incendie

Le numéro civique : visible en tout temps!

Lors de vos déplacements dans les municipalités, je vous invite à porter une attention particulière à l'identification des numéros civiques des bâtiments. Ceux-ci sont parfois présents et bien lisibles, mais vous remarquerez qu'à plusieurs endroits les numéros civiques sont difficilement visibles voir absents.

POURQUOI ?

Le numéro civique d'un immeuble n'est pas un élément décoratif ou utile seulement pour la poste. Ce numéro est la référence principale pour le repérage rapide d'un lieu par les intervenants d'urgence, le jour comme la nuit.

RÉGLEMENTATION

D'ailleurs, le règlement incendie stipule ce qui suit :

« Tout numéro civique se doit d'être bien visible de la voie publique de façon à ce que l'adresse soit visible en tout temps. ».

FAITS

Lors de situations d'urgence, il n'y a pas toujours de signes extérieurs permettant aux services d'urgence de pouvoir localiser l'endroit.

Un numéro civique bien visible permet aux services d'urgence de repérer de façon plus rapide un bâtiment et ainsi épargner des délais importants.

Sachant que chaque seconde et chaque minute sont importantes en situation d'urgence, il est donc important de s'assurer que les numéros civiques de nos bâtiments sont bien visibles en tout temps.

SONDAGE

La municipalité de Sainte-Cécile-de-Lévrard souhaite sonder si de ces citoyens seraient intéressés à faire l'achat de numéro civique visible en tout temps (tel qu'indiqué dans ce point d'information).

Pour signifier votre intérêt communiquer avec nous au bureau municipal :

Téléphone : 819 263-2104
Courriel : info@munstececilelvrd.ca

Le numéro civique incluant le poteau et l'installation (par l'inspecteur municipal) sera vendu au coût d'environ 45,00$.

Voici des exemples :

SSIRMRCB
BULLETIN

PRÉVENTION 2023

Feux extérieurs

Rappel de la réglementation

Voici un petit rappel concernant les feux extérieurs sur le territoire du SSIRMRCB.

Lorsque celui-ci est fait dans un foyer extérieur muni d'un pare-étincelles entouré d'amis et de la musique de votre choix, vous n'avez pas besoin d'un permis. Il s'agit de ce qu'on appelle un feu de plaisance!

Par contre, lorsqu'il s'agit d'un feu de plus ample envergure (plus de 1m sur 1m), il faut savoir que c'est réglementé. Dans ces cas-ci, la **détention d'un permis de brûlage est obligatoire.**

Permis de brûlage

L'importance d'avoir un permis de brûlage prend tout son sens afin d'être au courant des mesures et des consignes en vigueur pour le temps de l'année concernée. Pour l'obtention d'un permis, il faut simplement téléphoner au bureau du SSIRMRCB au 819 288-5694, prendre rendez-vous avec l'agent en prévention incendie, une petite visite et le tour est joué!

Je vous rappelle qu'il est illégal au Québec (depuis le début des années 2000) **de faire brûler autre chose que seulement des branches, arbres et feuilles mortes.** Toute autre matière résiduelle est interdite (palette, bois de construction, foin...).

Nous vous invitons donc à communiquer avec vos municipalités afin de savoir quel écocentre est le plus près de chez vous afin de vous débarrasser de ces matériaux ou rebuts.

Feux de broussailles

Ce type de brûlage enlève tous les nutriments nécessaires à la repousse d'une pelouse en santé et vous donnez tout son sens à l'expression « Jouez avec le feu! ».

Il ne faut pas oublier que dans de tels cas le feu se dirige dans toutes les directions. Il s'agit d'avoir une seconde d'inattention ou des outils d'extinction inappropriés pour faire face à une perte de contrôle pouvant avoir des conséquences graves.

Régulièrement, cette catastrophe se traduit par un feu de bâtiment ou ultimement en feu de forêt. La majorité de ces derniers sont causés par l'activité humaine, il faut donc être vigilants, se préoccuper de la météo et s'informer auprès de la SOPFEU ou de votre service incendie.

Je vous le rappelle le permis de brûlage est obligatoire et gratuit !

Lors de notre visite, nous vous donnerons plusieurs conseils pour un brûlage sécuritaire, nous répondrons à vos questions et surtout nous aurons le bonheur de se voir en personne !!

NOUS TRAVAILLONS AVEC VOUS, POUR VOUS!

Guy Lemieux,
Agent en prévention incendie
g.lemieux@mrcbecancour.qc.ca

SSIRMRCB BULLETIN

Hommage à nos retraités

Yves Pépin, 33 ans de service

C'est après « seulement » 33 ans de service qu'il a décidé de nous quitter pour relever d'autres défis. Il laissera un grand vide à la caserne de Deschaillons où il était un mentor pour tous avec son expérience de formateur incendie, mais surtout à cause de ses jeux de mots douteux et son talent incroyable en dessin (lire le sarcasme ici !).

Capitaine de la caserne pendant plus de dix ans, il n'était pas de ceux qui parlaient le plus en intervention, mais au retour en caserne, nous avions droit à plusieurs anecdotes les plus farfelues les unes que les autres.

Bénévole de premier plan, il a été un pionnier dans l'organisation de la Fête nationale du Québec, pompier aux différentes courses à Montréal et il est toujours l'artificier en chef des rassemblements de Deschaillons.

Il était l'un des derniers pompiers actifs en compagnie de son vieil ami de toujours, Marcel Turcotte, à avoir connu l'ancienne caserne sur Marie-Victorin où l'on jouait au casse-tête afin d'entrer les trois camions par l'unique porte du bâtiment.

Il a su accueillir et passer son savoir à tous les nouveaux pompiers qui font maintenant partie de la caserne et du service. Nous te souhaitons une double retraite bien méritée avec tes projets de mécanique en écoutant du bon vieux rock'n'roll. Il semble déjà très occupé pour les prochaines années!

MERCI PIPS !!

L'équipe du bureau du SSIRMRCB
Sébastien, Élisabeth et Guy

SSIRMRCB BULLETIN

Hommage à nos retraités

Stéphane Fortin, 22 ans de service

C'est après 22 ans parmi nous, dont dix en tant que capitaine de la caserne de Fortierville qu'il a décidé de quitter son village d'adoption pour relever de nouveaux défis sous d'autres cieux. Ce natif du Saguenay-Lac Saint-Jean était possiblement l'un des meilleurs joueurs de tours du service, il n'hésitait jamais à taquiner son prochain. Si vous êtes à ses côtés, restez toujours sous vos gardes, vous ne serez jamais à l'abri de l'une de ses blagues!

Toujours sérieux et efficace en intervention, il est l'une des personnes les plus agréables et sympathiques à côtoyer en dehors de la caserne, en tout cas ... c'est ce qu'il dit!

Stéphane était apprécié de tous, que ce soit dans sa propre caserne ou dans le service au complet. Vos soirées ne seront jamais plates à ses côtés, toujours le bon mot pour rire , l'œil espiègle et surtout ce grand sourire contagieux.

Nous lui souhaitons bonne chance dans ses nouveaux projets, sa nouvelle vie de jeune grand-papa et nous remercions au passage sa famille de nous l'avoir prêté pendant plus de vingt ans de service.

Il laissera un grand vide au sein du service, mais beaucoup plus de popcorn sur les tablettes d'épicerie!

MERCI STÉPHANE !!

L'équipe du bureau du SSIRMRCB
Sébastien, Élisabeth et Guy

Services offerts

Centre d'action bénévole
de la MRC de Bécancour

- *Accompagnement - transport:*
  Service d'accompagnement lors de rendez-vous médicaux ou autre.
  Tarif de 0,45$ / km

- *Popote roulante:*
  Service de livraison à domicile de repas congelés au coût de 5,50$ le repas et 1.00$ le dessert.

- *Programme Pair:*
  Service de téléphone sécuritaires automatisés.

- *Visites et téléphones d'amitié:*
  Service de jumelage avec des bénévoles pour contrer l'isolement.

- *Travailleuse de milieu auprès des aînés:*
  Service d'accompagnement individualisé et de référence.

- *Dîners communautaires:*
  Rencontres mensuelles dans plusieurs municipalités ayant pour but de s'informer, briser l'isolement et se divertir en plus d'un bon repas.

- *Comptoir alimentaire:*
  Service de distribution alimentaire hebdomadaire à faible coût.

- *Vestiaire de Fortierville:*
  Service de vente de vêtements et d'articles divers à bas prix. Ouvert du jeudi au vendredi de 9h00 à 16h00 au 196-B rue de La fabrique, Fortierville.

Pour connaître les critères d'admissibilité,
pour devenir bénévole ou pour toutes autres informations,
téléphonez au 819-288-5533 poste 0

Centre d'action bénévole
de la MRC de Bécancour

Siège Social	124, rang Saint-Antoine, Sainte-Sophie-de-Lévrard (Québec) G0X 3C0 Téléphone : 819.288.5533 Télécopieur : 819.288.5662 Sans frais: 1.855.788.5533 Courriel : cabbecancour@sogetel.net
Point de services	2 730, av. des Hirondelles, Bécancour (Secteur Gentilly) (Québec) G9H 4M4 Téléphone : 819.298.2228 Télécopieur : 819.298.3916 Courriel : cabbecancour@tlb.sympatico.ca

SÉCURI
CAB
Les aînés en toute sécurité
Avec SécuriCAB les aînés peuvent désormais rester chez eux le plus longtemps possible dans des conditions optimales grâce à des appels automatisés.
CAB
Centre d'action bénévole de la MRC de Bécancour
Centre d'action bénévole de la MRC de Bécancour
T 819 288-5533, poste 2
En partenariat avec :
Québec
fcabq

Comme Madeleine, devenez bénévole dans nos CHSLD.
Vous aimez socialiser, rire et donner un coup de pouce lors d'activités de loisirs?
Nous sommes à la recherche de personnes bienveillantes qui ensoleilleront les journées de nos résidents.
Contactez-nous :
819-263-2245, poste : 58603
ciusssmcq.ca/benevolat
Centre intégré universitaire de santé et de services sociaux de la Mauricie-et-du-Centre-du-Québec
Québec

CAB
Centre d'action bénévole de la MRC de Bécancour
Mamies Tendresse
Vous avez un poupon de moins d'un an?
Vous avez besoin de réconfort? D'échanger? Le CAB de la MRC de Bécancour peut offrir un soutien à votre famille. À raison d'une visite par semaine, laissez entrer dans votre vie l'expérience d'une Mamie Tendresse.
Vous aimez les poupons, vous souhaitez amener votre expérience à une famille? Alors, Vous êtes la mamie qu'il nous faut.
Pour info: communiquez avec Marie-Andrée au 819-288-5533 poste: 6

SOIRÉE SPÉCIALE COMMUNAUTAIRE

À L'ARÉNA RÉGIONALE

ST-PIERRE-LES-BECQUETS

SAMEDI le 8 AVRIL de 16h30 à 20h

SOUPER SPAGUETTI & PATINAGE

Entrée gratuite au patinage

Carte à vendre <u>OBLIGATOIRE POUR LE SOUPER SPAGUETTI—NOMBRE LIMITÉ—FAITES VITE!</u>

seulement 5 $/personne* - argent comptant

Bière et vin disponible sur place (en supplément $)

Animation et DJ
Disco Mobile P.H.
(Pascal Hébert)

On profite de l'occasion pour clore la saison 2022-2023 de l'aréna de façon festive en favorisant la participation de la communauté avec cette belle activité rassembleuse!!

Venez Fêter Avec Nous!

Pour infos: 819-263-2466 ou 819-263-2622

* Grâce à la subvention du CIUSSS de la Mauricie et du Centre-du-Québec et son programme « Être Mieux…Ensemble!»

Les loisirs du secteur Les Seigneuries/Est de la MRC de Bécancour

Rejoignez ce groupe Facebook afin de vous tenir informer sur l'offre de loisirs dans notre secteur

Avril est le mois de la prévention des dommages aux infrastructures souterraines

Plus que jamais, on réalise qu'elles sont essentielles à notre quotidien.

Comment réagissiez-vous si vous perdiez soudainement votre accès Internet?

Le télétravail, votre série télé préférée, le jeu en ligne de fiston et la visioconférence avec grand-maman…Pouf ! Disparus.

Exigez une excavation responsable de la part des entrepreneurs avec qui vous faites affaire.Si vous faites vous-même vos travaux, faites une excavation responsable.

Avant de creuser, vérifiez avec Info-ex.com.

C'est gratuit. S'en passer, ça serait dommage

CONFÉRENCES 2023

Avril mois de l'autisme

J'une personne autiste
AUTISME-CQ.COM

Autisme Centre-du-Québec

Atelier de sensibilisation
30 mars 18h30 à 20h
Parle-moi de TSA
Nous démystifierons les mythes et les réalités face à l'autisme.

Mélanie Ouimet
3 avril 18h à 20h
Autiste : reconsidérer la nature humaine
Elle parlera de la neurodiversité, de la reconsidération de la nature humaine, reconnaître les gestes atypiques et l'autisme en général.

Marilou Charron
13 avril 18h à 19h
Le dilemme du dévoilement
Seront présentées : les raisons de dévoiler ou non son autisme et les conséquences reliées à chacune des options.

Lucila Guerrero et fils
15 avril 13h à 14h
La force de la neurodiversité
Seront présentés : le concept de la neurodiversité, le paradigme, le mouvement social, la neurodiversité et l'autisme ainsi que des exemples d'application pratique dans notre quotidien.

Emma Losier-Bédard
17 avril 18h à 21h
Éducation à la sexualité adaptée
Permettra aux parents d'adolescent.e.s et de jeunes adultes autistes de développer des connaissances pour soutenir leur.s enfant.s dans leur première relation amoureuse et sexuelle saine.

Carolyne Dupré
22 avril 13h à 15h
Émotions 101 : comprendre et exprimer ses émotions sainement
Des pistes simples et ludiques seront proposées pour vous permettre d'apprendre à accueillir les émotions avec bienveillance, pour sortir du flou et des réactions, et ce, afin de comprendre comment elles peuvent vous aider à vous connaître.

Pour inscription : Scanner les codes QR
Pour s'inscrire à la conférence d'Emma Losier-B. :
coordination@autisme-cq.com
819 960-7468 #2 / 1-844-383-6373 #2

LaRue
BÉCANCOUR

Notre mission

Notre rôle est d'**accompagner**, soutenir, référer, informer, prévenir, écouter, fournir des dépannages alimentaires, distribuer gratuitement du matériel de prévention, pourvoir à des références vers les ressources et **services appropriées** ainsi que de sensibiliser et prévenir.

Q: Qui sont les personnes visées ?
Toutes !

Q: Où est-ce?
R: Nous nous déplaçons à la grandeur de la MRC. Nous avons également un **milieu de vie** dynamique et accueillant qui ouvre ses porte du mardi au vendredi. Nos locaux peuvent vous permettre de prendre une douche chaude, de laver vos vêtements ou simplement de venir prendre un café, jaser et participer à nos belles activités!

Qui sommes-nous?

LaRue Bécancour est un organisme de **travail de rue** desservant la MRC de Bécancour. Parfois, la route peut sembler plutôt difficile : Notre objectif est de vous accompagner selon vos besoins.

DU LUNDI AU VENDREDI
819 298-4799

2750, boul. Bécancour,
Bécancour, QC. G9H3V8
laruebecancour.org
Facebook / Instagram

Nos valeurs

Nos actions s'effectuent dans un environnement sécuritaire, dans la discrétion et dans la **confidentialité.**

Les valeurs de LaRue Bécancour sont guidées par un principe d'acceptation inconditionnelle de l'humain, qui passe par le **respect** de la personne, dans la confidentialité, et au rythme de son cheminement.

Disponibilités

Si vous vivez une situation difficile et que vous éprouvez le besoin d'en parler ou de trouver des pistes de solutions, **n'hésitez pas à nous contacter!** Nos travailleurs et travailleuses de rue sont bien sympathiques et si vous avez des questions, il nous fera plaisir d'y répondre. Vous pourrez trouver nos horaire d'activités sur Facebook, Instagram ainsi que sur notre site internet.

Si vous désirez publier un texte, une publicité ou un message, l'Info-Cécilois est un moyen efficace et à peu de frais pour rejoindre les Cécilois et Céciloises !

Vous pouvez faire parvenir votre matériel par courriel au : info@stececiledelevrard.com

Tarif de publication		
Format	1 parution	10 parutions
Carte d'affaire	10.00 $	50.00 $
1/3 de page	15.00 $	100.00 $
½ page	20.00 $	120.00 $
1 page	25.00 $	175.00 $

Date de tombée 2023		
20 janvier	20 avril	20 août
20 février	20 mai	20 septembre
20 mars	20 juin	20 octobre
20 novembre		15 décembre
		*pas de parution en juillet

INVITATION

Assemblée générale annuelle virtuelle

Prenez connaissance des résultats et des réalisations de votre caisse.

Mercredi 12 avril 2023 | 19h30

Le lien pour assister à l'assemblée sera disponible au **www.desjardins.com/caisseglrdc**

819 298-2844

Desjardins
Caisse de Gentilly-Lévrard–Rivière du Chêne

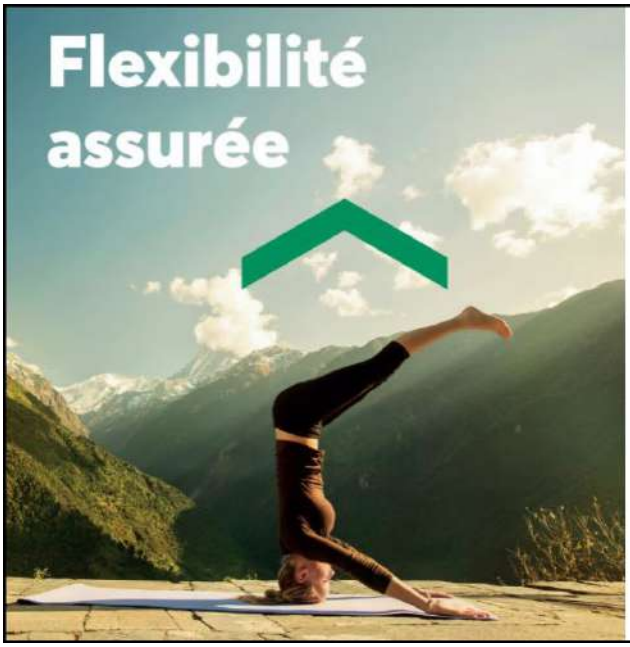

Assurance annuelle voyages multiples

Profitez d'une assurance voyage qui vous permet de voyager comme vous l'entendez, toute l'année.

AssuranceVoyageDesjardins.ca
1 855 368-6924

Desjardins

Saveur d'Érable de CHEZ-NOUS

PURE Cécilois

sirop / Tire / Beurre
sucre du pays / caramel

Disponible en appelant au:
819-668-0169 (André)
819-668-2060 (Odette)

Y goûter, c'est l'adopter
- Mia - Miam -

Judith Lajoie inc.
Société par actions d'un courtier immobilier
Coach Achat-Vente

L'efficacité passe par l'écoute

B 418.666.5050
C 581.982.2211

RE/MAX RÉFÉRENCE 2000
AGENCE IMMOBILIÈRE
FRANCHISÉ INDÉPENDANT ET AUTONOME DE RE/MAX QUÉBEC INC.

FQA
FÉDÉRATION QUÉBÉCOISE DE L'AUTISME
Une autre façon de communiquer

Pour la journée de sensibilisation à l'autisme du **2 avril**

Faisons briller **l'autisme** dans toute sa diversité

#faitesbrillerlautisme #autisme
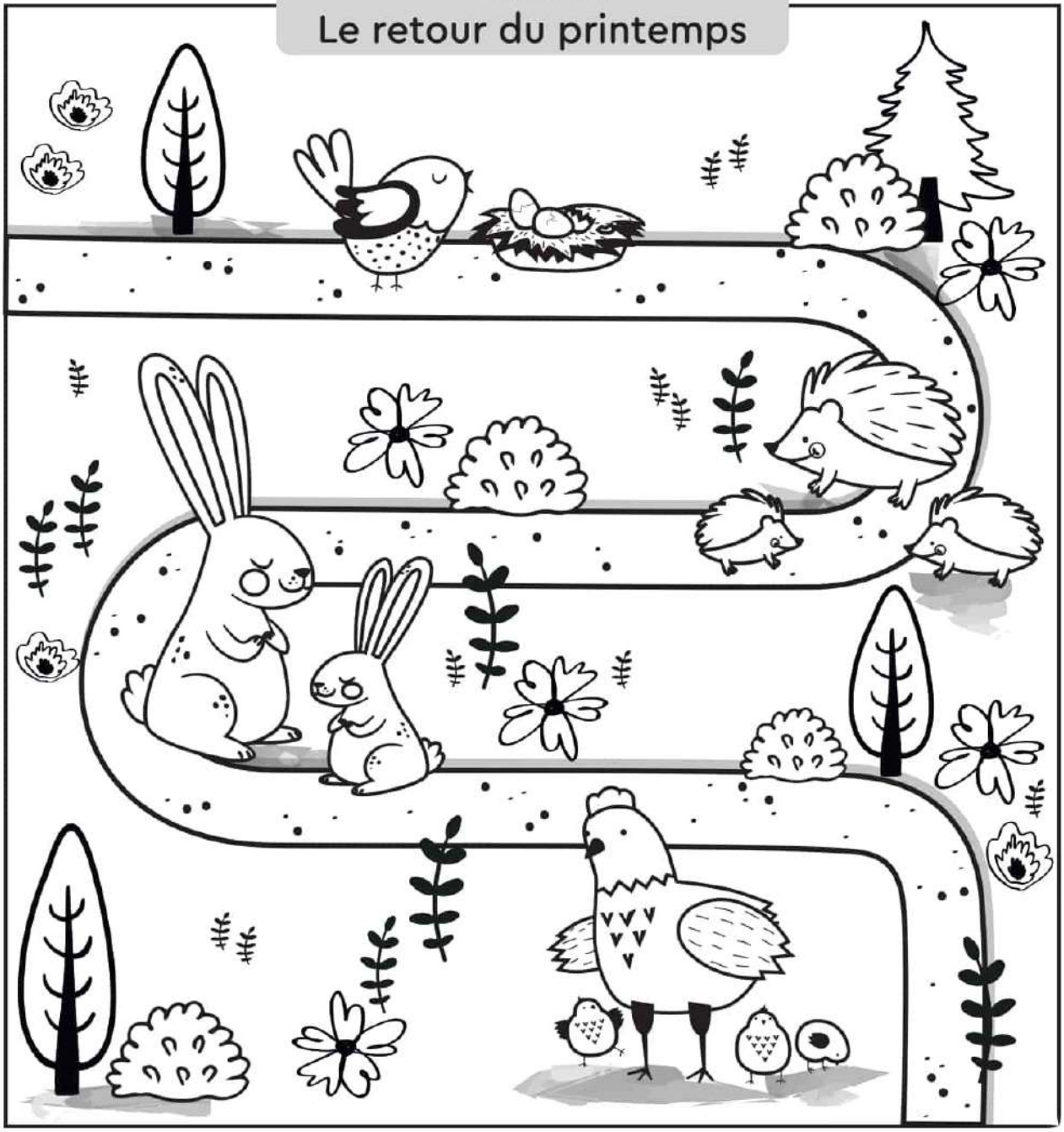
Dessin
Le retour du printemps