Édition octobre 2023

Info-Cécilois

Journal municipal de Sainte-Cécile-de-Lévrard

Prochaine date de tombée : 20 novembre 2023

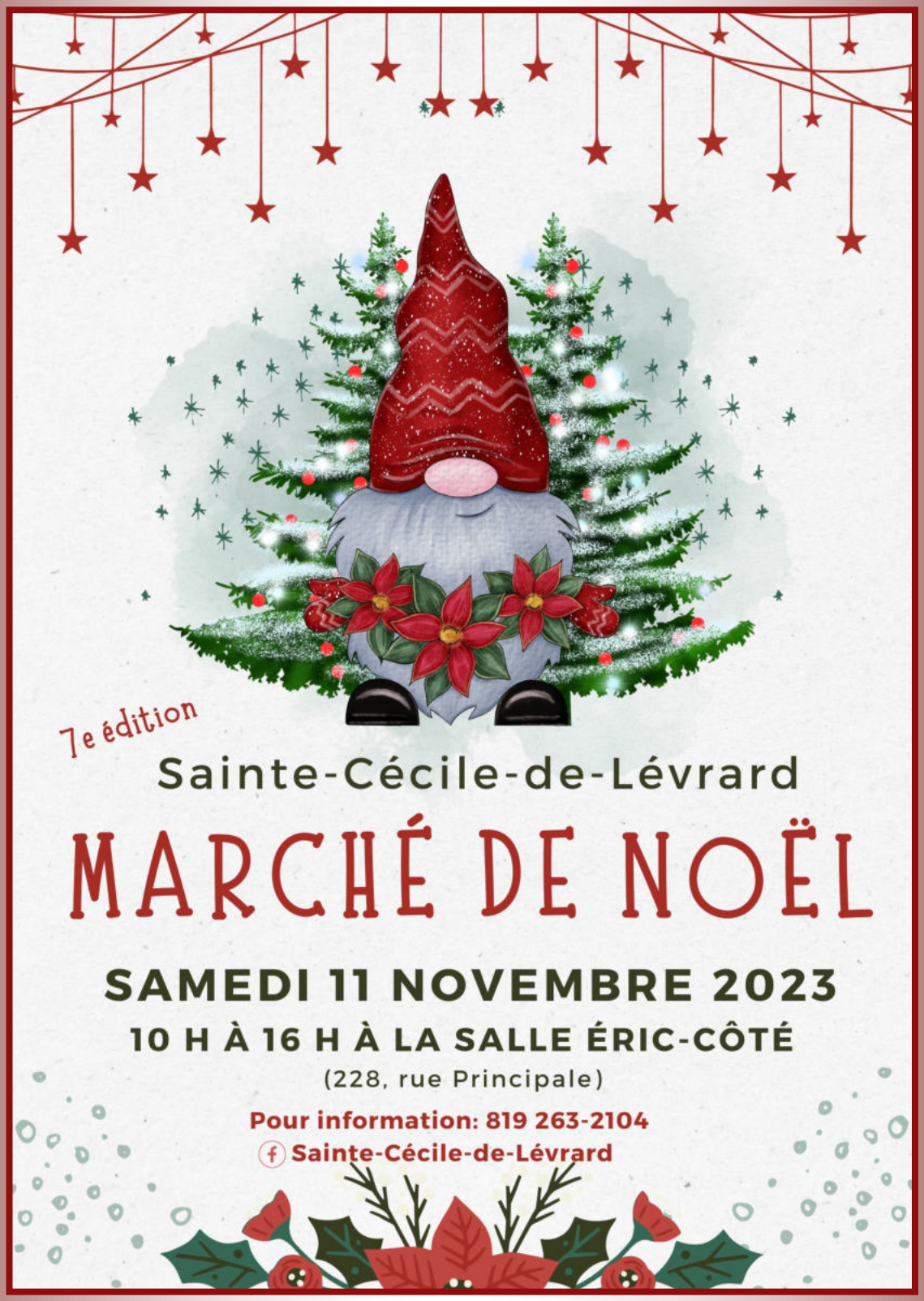

Mot du maire

Chers citoyens,
Chères citoyennes,

La 7e édition de notre marché de Noël aura lieu le samedi 11 novembre prochain. Encore cette année, une belle diversité d'artisan sera présente pour vous offrir leurs plus beaux produits et créations. C'est une belle occasion pour faire l'achat de cadeaux de Noël originaux et locaux. Au plaisir de vous y rencontrer de 10h à 16h à la salle Éric-Côté.

Je tiens à féliciter les loisirs de Sainte-Cécile-de-Lévrard inc. pour leur dynamisme. De beaux résultats ont été présentés lors de l'AGA qui a eu lieu le 25 octobre dernier. Plusieurs belles activités se dérouleront pour souligner l'Halloween dont un conte interactif avec Mandolyne le 31 octobre ainsi qu'une fête sous le thème du film coco le vendredi 3 novembre. N'hésitez pas à consulter leur page Facebook ou les pages 8 et 9 de cette édition.

Je souhaite également la bienvenue aux nouveaux propriétaires de l'église de Sainte-Cécile-de-Lévrard, Mme Maude Arseneault, M. Raphaël Dubé, Mme Mélanie Girard, M. Carl Lespérance, Mme Sonia Montminy et M. Patrick Paquet. Ceux-ci désirent transformer l'édifice en un lieu où des troupes pourront venir faire de la création et répéter des spectacles. C'est un beau plus valu pour notre municipalité. En mon nom et celui du conseil municipal, nous vous souhaitons beaucoup de succès.

J'aimerais lever mon chapeau au comité de recrutement et de rétention du personnel de la santé. À l'aide de ce comité dynamique, les heures d'ouverture des urgences du CLSC de Fortierville sont à nouveau 7 jours sur 7 grâces, entre autres, grâce à l'arrivée d'un nouveau médecin.

Vous êtes un nouveau résident de notre belle municipalité et vous désirez en apprendre davantage sur les loisirs et autres services de la région? N'hésitez pas à consulter le répertoire du Projet d'accueil et d'intégration solidaire (PAIS) à pais.ca/repertoire. Vous retrouverez plusieurs informations et capsules thématiques utiles pour les nouveaux arrivants également.

Cette année, le changement d'heure se fera dans la nuit du 4 au 5 novembre. À 2 heures du matin, nous reculerons donc l'heure pour un retour à l'heure d'hiver. Cela permettra de gagner une heure de sommeil. Par la même occasion, n'oubliez pas de faire le remplacement des piles de vos détecteurs de fumée.

Saviez-vous qu'il y a un conteneur de récupération du verre à votre disposition situé à l'Intermarché Gentilly. N'hésitez pas à visiter les sites www.rigidbny.com/collectes ou l'application mobile « **Ça va où?** » pour démystifier les matières recyclables et les ordures. Chaque geste compte pour éviter d'enfouir des matières recyclables.

Je termine en souhaitant une joyeuse Halloween à tous les petits et grands et j'invite les automobilistes à ralentir et être vigilants lors de cette soirée spéciale.

Maire

Afin d'alléger notre journal municipal et par souci environnemental, nous vous présentons des extraits des décisions des derniers conseils municipaux.

- Veuillez noter que l'intégralité des procès-verbaux sont disponibles sur le site internet de la municipalité au www.stececiledelevrard.com dans la section municipalité / séance du conseil / procès verbaux.
- Veuillez noter que l'intégralité des règlements sont disponibles sur le site internet de la municipalité au www.stececiledelevrard.com dans la section services aux citoyens / règlementation et zonage

Extrait procès-verbal septembre 2023

- Le conseil municipal a renouvelé l'emprunt numéro 2009-02 pour une période de 5 ans avec la Banque Royale du Canada pour un montant de 284 100 $ à un taux de 5.50 %;
- Le conseil municipal a accepté l'addenda au contrat de déneigement des chemins d'hiver octroyé en septembre 2022 par la résolution #2737-09-22 à Excavation Denis Demers inc. pour ajouter le déneigement de la route Ernest-Dubois sur une longueur de 1.7 km pour l'hiver 2023-2024 et de payer 12 000,00 $, taxes en sus;
- Le conseil municipal a mandaté monsieur Daniel Lapointe, ingénieur pour effectuer l'inventaire des ponceaux situés dans le rang Sainte-Cécile Ouest et d'accompagner la municipalité dans sa demande d'aide financière au Programme d'aide à la voirie locale (PAVL) – volet redressement et de payer les frais d'honoraires de 100 $, plus taxes, et 0.60$/km pour les frais de déplacement, et ce, pour un montant maximal de 6 000 $, taxes en sus;
- Bilan de la Stratégie municipale d'économie d'eau potable incluant les Audits de l'eau de l'American Water Works Association et l'Outil d'évaluation des besoins d'investissement pour l'année 2022 a été approuvée par le ministère des Affaires municipales et de l'Habitation (MAMH).
- La politique de confidentialité de la municipalité de Sainte-Cecile-de-Levrard ainsi que la politique administrative concernant les règles de gouvernance en matière de protection des renseignements personnels ont été adoptées.

en+reprendre
MRC BECANCOUR

Répertoire des espaces disponibles

Vous avez un bâtiment ou un local industriel, un espace commercial, un espace de bureaux ou un terrain à vendre ou à louer sur le territoire de la MRC de Bécancour, En+reprendre MRC Bécancour offre aux promoteurs la possibilité d'afficher leurs espaces disponibles sur leur site Internet.

Pour vous inscrire, veuillez contacter madame Annie Brunelle au 819 298-3300, poste 221.

Pour nous joindre :

819.263.2104

info@stececiledelevrard.com

stececiledelevrard.com

Sainte-Cécile-de-Lévrard

219, rue Principale

Calendrier
séances du conseil pour 2023

Ces séances se tiennent les lundis et débutent à 20h30 à la salle multifonctionnelle Éric-Côté (228, Principale).

13 novembre	4 décembre

Heure d'ouverture du bureau municipal	
Lundi au mercredi	De 9 h à 12 h De 13 h à 16 h
Jeudi	De 9 h à 12 h

N'oubliez pas de vous inscrire !

En tout temps, vous pouvez laisser du **courrier** dans notre nouvelle **chute à livres** prévue à cet effet. Elle est située au bureau municipal sur le mur extérieur près du stationnement. C'est confidentiel et notre agente de bureau s'occupera de ramasser le tout.

DEMANDE DE PERMIS

N'OUBLIEZ PAS QU'IL EST NÉCESSAIRE D'OBTENIR UN PERMIS DE CONSTRUCTION OU DE RÉNOVATION AU BUREAU MUNICIPAL AVANT D'EFFECTUER VOS TRAVAUX.

Le permis est émis dans un délai n'excédant pas trente (30) jours suivant la date de réception de la demande de celle-ci. Un permis doit être émis avant le début des travaux.

- Construire
- Rénover
- Transformer ou agrandir un bâtiment
- Déplacer ou démolir tout bâtiment
- Une clôture
- Une piscine
- Refaire la couverture des bâtiments
- Changer des fenêtres
- Etc...

Pour plus d'informations sur les demandes de permis et les normes et règlements, n'hésitez pas à communiquer avec notre inspecteur en bâtiment Josée Demers au 819 263-2104.

Programme de revitalisation pour l'année 2023

Avis à tous les résidents

VOUS POUVEZ ÊTRE ADMISSIBLE A UN CRÉDIT DE TAXES FONCIÈRES POUR TOUTE NOUVELLE CONSTRUCTION DE 80 000$ ET PLUS OU UNE RÉNOVATION D'UN IMMEUBLE RÉSIDENTIEL POUR UN MONTANT DE 5 000$ ET PLUS.

*CERTAINES CONDITIONS SONT APPLICABLES.

POUR PLUS D'INFORMATION, VISITEZ NOTRE SITE INTERNET OU COMMUNIQUEZ AVEC LA MUNICIPALITÉ AU 819 263-2104.

Bureau de poste

Heures et jours d'ouverture :

Lundi	8:30-12:00 - 14:00-16:45
Mardi	8:30-12:00 - 14:00-16:45
Mercredi	8:30-12:00 - 14:00-16:45
Jeudi	8:30-12:00 - 14:00-17:30
Vendredi	8:30-12:00 - 14:00-16:45

Téléphone: 819 263-0178

Adresse : 232, rue Principale, Sainte-Cécile-de-Lévrard, G0X 2M0

Il est important d'inscrire votre numéro civique sur votre boîte au lettre, merci de votre précieuse collaboration !

Ruth Provencher et Christine Dionne

Le colportage sans permis c'est interdit !

Tout colporteur doit posséder un permis municipal. La municipalité ne mandate jamais une entreprise pour qu'elle vende un produit ou un service en son nom.

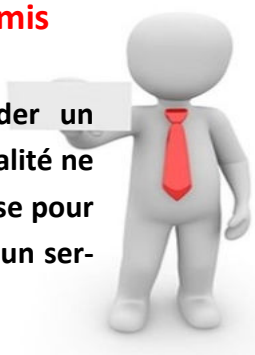

Colportage

Permis obligatoire

Si un colporteur se présente à votre porte sans autorisation :

- prenez en note **# plaque** et **direction prise**
- contactez immédiatement la **Sûreté du Québec**

Ste-Cécile-de-Lévrard

fadoq

Le **mardi 7 novembre prochain** à la salle Éric Côté, une **conférence sur la cyber sécurité** nous sera présentée en collaboration avec la Fadoq régionale. C'est une initiative du club de Ste-Sophie à laquelle tout le monde est invité. Pour de plus amples détails, consulter notre page Facebook dans les prochains jours.

Voici la liste des prochaines activités prévues :

21-11-2023 Dîner
08-12-2023 Souper des Fêtes avec cadeaux et danse

Nous souhaitons un bel Halloween à tous nos jeunes.

Petit montage photo de notre journée de la culture

DIMANCHE 1ER OCTOBRE 2023

FÊTE SOUS LE THÈME DU FILM COCO
QUAND ?: vendredi le 3 novembre de 18h30 à 20h30
OU ? : À la bibliothèque (219 principale)
Au programme: activités, histoire, bricolage..
Si tu en as envie nous t'invitons à te maquiller sous le thème coco
Confirme-nous ta présence via la page Facebook des loisirs
ou par téléphone au 819-263-2104

SOIRÉE JEUX DE SOCIÉTÉ
LA BIBLIOTHÈQUE A UNE BELLE COLLECTION DE JEUX DE SOCIÉTÉ.
VENEZ LES DÉCOUVRIR ET JOUER AVEC NOUS
• VENDREDI 17 NOVEMBRE À 19H30
• À LA BIBLIOTHÈQUE (219 RUE PRINCIPALE)
• 12 ANS ET PLUS
LES LOISIRS DE SAINTE-CÉCILE-DE-LÉVRARD
819-263-2104
Les Loisirs de Sainte-Cécile-de-Lévrard

Ça bouge à notre biblio !

Adresse : 219, Principale, Sainte-Cécile-de-Lévrard, G0X 2M0

Téléphone : 819 263-0368

Courriel : biblio113@reseaubibliocqlm.qc.ca

Site Internet : https://biblietcie.ca/

Suivez-nous sur : Bibliothèque municipale de Ste-Cécile-de-Lévrard

CHUTE À LIVRES

Nous avons maintenant une chute à livres (située sur le côté près du stationnement). Vous pouvez donc retourner vos prêts à toute heure du jour ou de la nuit.

Nouveautés

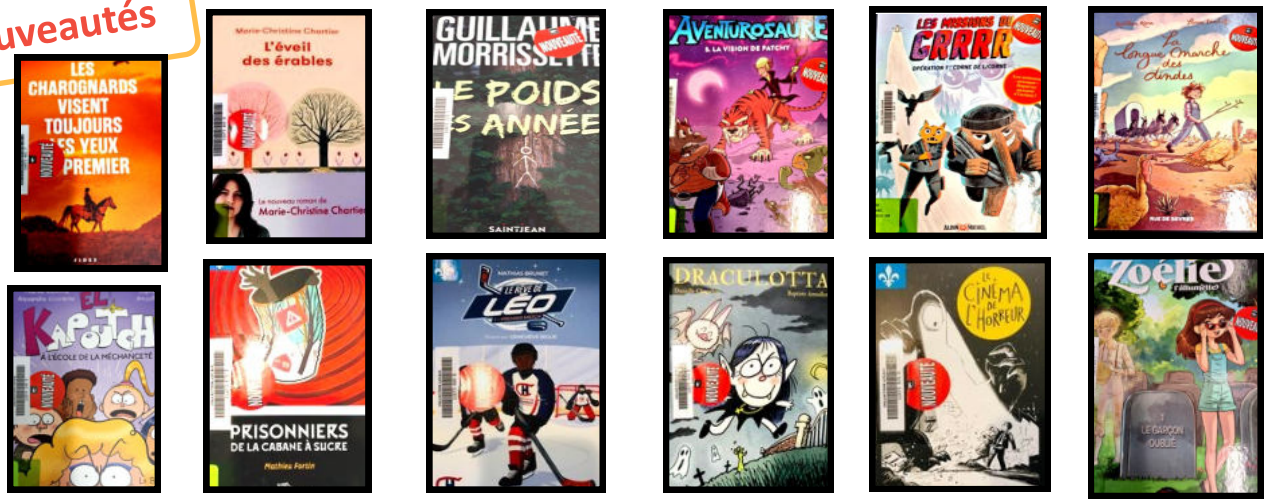

Petite collection de livres en anglais pour les jeunes:

CONSEILS DE PRÉVENTION EN LIEN AVEC DE LA VENTE ITINÉRANTE

Des appels ont été reçus ces dernières semaines par les policiers de la Sûreté du Québec d'un poste dans la région de la Mauricie, concernant des vendeurs itinérants sans permis qui offrent différents services, par exemple, de réparation/nettoyage de moisissure, vérification de compteurs d'électricité et des travaux d'isolation. Ils utilisent un nom de compagnie qui ressemble au nom d'un organisme gouvernemental (ex.: Novo-Climat) et mentionnent que les travaux seront subventionnés par le gouvernement. Les policiers veulent rappeler aux citoyens d'être très vigilants à cet égard. Il peut s'agir de fraude et de fausse représentation. Les montants exigés sur les contrats sont souvent très importants (plus de 10 000 $) et ils prennent en photo les pièces d'identité des gens.

Rappelez-vous que :

Même si certains individus s'affichent avec des cartes professionnelles, des vêtements corporatifs, des logos ou des dossards, il pourrait s'agir d'un stratagème de fraude. Par le passé et dans d'autres régions du Québec, les suspects fonctionnaient ainsi : une fois à l'intérieur de la résidence, ils faisaient l'inspection de l'entre toit pour ensuite montrer aux victimes des **fausses photos de moisissure** leur faisant croire que cela provient de leur maison. Par la suite, ils présentaient un **contrat très onéreux** pour la réparation, promettant que la subvention du gouvernement en couvrirait une bonne partie.

Les vendeurs qui font du porte-à-porte emploient parfois des tactiques de **vente sous pression** et peuvent être **très insistants** auprès des consommateurs qui finissent souvent par acheter un produit ou signer un contrat pour un service malgré leur réticence. Voici quelques conseils de prévention :

- **Ne pas leur ouvrir !**
- **Ne pas leur montrer vos cartes d'identité.**
- **Appeler la police au 911 ou 310-4141.**
- Regardez par la fenêtre ou judas pour voir la personne qui sonne à votre porte. Si vous ne pouvez pas la voir, demandez à travers la porte l'identité du visiteur.
- Même s'il semble honnête, et semble posséder des documents officiels, rien ne signifie qu'il n'y a pas une fraude sous-jacente.
- Même si l'individu vous donne son nom et le nom de la compagnie qu'elle représente et produit une pièce d'identité avec photo, rien ne signifie qu'il n'y a pas une fraude sous-jacente.
- Prenez le temps de vérifier les informations transmises pour ce type de sollicitation impliquant une subvention gouvernementale reliée à l'efficacité énergétique auprès du ministère de l'Énergie et des Ressources naturelles du Québec au 1 866 266-0008.
- **Vous avez droit à un délai de réflexion pour tout contrat signé à domicile.**

Renseignez-vous sur vos droits. Consultez l'Office de la protection du consommateur. Vous pouvez également consulter le Centre antifraude du Canada pour vous informer sur les différentes fraudes courantes et les conseils de prévention à leur sujet.

La Sûreté du Québec vous invite à être vigilant par rapport à tout type de sollicitation.

SSIRMRCB
BULLETIN

PRÉVENTION 2023

PLAN D'ÉVACUATION

Un outil important pour votre sécurité

Le plan d'évacuation est un outil important pour votre sécurité et vos proches. Il augmente vos chances, à vous et à votre famille, de sortir sains et saufs en cas d'incendie. Souvent négligé, il est pourtant très simple à faire et peut servir de jeu avec vos enfants à la maison!

STRATÉGIE

Dessinez-le!

> Dessinez le plan d'évacuation de votre maison en faisant participer vos enfants et tout autre occupant;
> Si vous êtes locataire, prenez connaissance de la procédure d'évacuation prévue par votre propriétaire. S'il n'y en a pas, avisez-le de l'importance d'en prévoir une;
> Identifiez pour chaque pièce, deux sorties accessibles, si possible, comme une porte et une fenêtre;
> Identifiez l'emplacement de tous les avertisseurs de fumée;
> Identifiez l'emplacement des extincteurs portatifs;
> En pointillé, tracez tous les trajets à partir de chaque pièce pour vous rendre dehors;
> Déterminez le point de rassemblement à l'extérieur, généralement à l'avant de votre maison ou de votre immeuble.

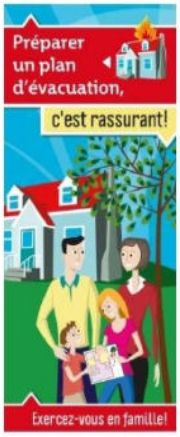

AVERTIS, PRÊTS, SORTEZ!

> Alertez sans délai les enfants et les autres occupants;
> Sortez de la maison sans perdre de temps;
> Rendez-vous au point de rassemblement et vérifiez que personne ne manque à l'appel;
> Appelez le 9-1-1 et attendez les pompiers au point de rassemblement;
> Ne retournez jamais à l'intérieur, même pour sauver une personne, un animal ou pour récupérer vos effets personnels. Les pompiers sont équipés pour ça!

SOYEZ VIGILANT SI :

> Si la porte de la pièce où vous vous trouvez est chaude au toucher:
  - Ne l'ouvrez pas;
  - Bloquez le passage de la fumée au pied de la porte avec un linge ou un vêtement;
  - Signalez votre présence à la fenêtre.
> S'il y a beaucoup de fumée:
  - Marchez à quatre pattes pour respirer le moins possible de fumée toxique et mieux voir où vous allez;
  - Dirigez-vous rapidement vers la sortie la plus proche.

PROCUREZ-VOUS VOTRE PLAN D'ÉVACUATION

securitepublique.gouv.qc.ca

NOUS TRAVAILLONS AVEC VOUS, POUR VOUS!!

Je suis toujours présent pour répondre à vos questions, à vos commentaires et à vos suggestions pour améliorer le service de sécurité incendie. N'hésitez pas à communiquer avec moi.

Guy Lemieux,
Agent en prévention incendie

g.lemieux@mrcbecancour.qc.ca

Prévention des incendies

LE PREMIER RESPONSABLE C'EST TOI !

10 CONSEILS POUR PRÉVENIR LES INCENDIES

AVERTISSEUR DE FUMÉE

- Installez un avertisseur de fumée par étage, y compris au sous-sol.
- Préférez un modèle à cellule photoélectrique qui déclenche moins d'alarmes inutiles.
- Changez-le selon la date de remplacement indiquée sur le boîtier par le fabricant.

PLAN D'ÉVACUATION EN CAS D'INCENDIE

- Repérez deux issues possibles.
- Identifiez un point de rassemblement situé à l'extérieur et avisez tous les occupants de la résidence.
- Répétez les gestes à poser lors d'une évacuation en cas d'incendie avec tous les occupants.

COMMENT ÉVACUER VOTRE RÉSIDENCE

- Fermez les portes derrière vous pour empêcher la propagation des flammes et de la fumée dans les autres pièces ou dans les autres logements.
- Composez le 9-1-1 une fois à l'extérieur de votre domicile.

ARTICLES DE FUMEUR

- Ne jetez pas de mégots dans les pots de fleurs ou sur le paillis.
- Déposez les mégots dans un contenant métallique.

SOURCE DE CHALEUR

- Éloignez les rideaux et les meubles à au moins 10 cm des radiateurs ou des plinthes électriques ou de toute autre source de chaleur.

ÉLECTRICITÉ

- Confiez l'installation électrique de votre domicile à un maître électricien.
- Utilisez des appareils électriques homologués au Canada et portant les sigles CSA et ULC.

MONOXYDE DE CARBONE

- Installez un avertisseur de monoxyde de carbone si vous avez un garage attenant à votre domicile ou si vous utilisez des appareils de chauffage ou de cuisson non électriques.
- Suivez les normes du fabricant pour l'installation de votre avertisseur de monoxyde de carbone.

PRÉVENIR LES FEUX DE CUISSON

- Surveillez constamment les aliments qui cuisent et utilisez une minuterie.
- Ne chauffez jamais d'huile dans un chaudron pour faire de la friture, peu importe le type de chaudron; utilisez une friteuse thermostatique.

RAMONAGE DES CHEMINÉES

- Confiez l'inspection et le ramonage de votre cheminée à un expert, une fois par année, avant la période du chauffage. Ce conseil est également de mise pour les tuyaux d'évacuation des foyers à granules.

CENDRES CHAUDES

- Laissez refroidir les cendres chaudes à l'extérieur dans un contenant métallique muni d'un couvercle également en métal.
- Attendez au moins sept jours avant de les transvider dans le bac à déchets.

LES PRINCIPALES DISTRACTIONS À ÉVITER EN CUISINE

ÊTRE PRÉOCCUPÉ OU PRESSÉ

- Utilisez une minuterie pour vous rappeler le temps de cuisson.
- Vérifiez si vous avez fermé la cuisinière et le four avant de quitter la pièce ou votre domicile.
- Ne laissez aucun objet sur la cuisinière.

INTERVENIR AUPRÈS DES ENFANTS

- Si un autre adulte est présent, demandez-lui de s'occuper des enfants pendant que vous cuisinez.
- Demeurez près de la cuisinière en tout temps lorsque vous l'utilisez.
- Faites les devoirs avec vos enfants avant ou après avoir terminé la préparation du repas.

JOUER À DES JEUX VIDÉO

- Surveillez toujours les aliments sur la cuisinière.

SORTIR POUR ALLER FUMER OU VAPOTER

- Demeurez toujours dans la cuisine lorsque vous vous servez de la cuisinière.
- À l'extérieur, éteignez toujours vos mégots dans un cendrier, jamais dans un pot de fleurs, dans le paillis ou au sol.

FAIRE DU TÉLÉTRAVAIL

- Si vous préparez votre repas, prévoyez une plage horaire pour accorder toute votre attention à cette tâche.
- Évitez de répondre à vos courriels ou au téléphone pendant que les aliments sont en train de cuire.

ENTRETENIR UNE CONVERSATION AVEC SES INVITÉS

- Acceptez l'aide qu'on vous propose en cuisine afin de ne pas être la seule personne à superviser les différentes étapes.
- Avant de quitter la cuisine, assurez-vous que les appareils de cuisson sont bien fermés.

EFFECTUER PLUSIEURS TÂCHES EN MÊME TEMPS

- Concentrez-vous sur votre tâche en cuisine; le reste peut attendre.
- Lorsque vous utilisez la cuisinière et le barbecue pour préparer un repas, faites-le tour à tour et non en même temps. Sinon, déléguez l'utilisation du barbecue à une autre personne.

CONSULTER SON TÉLÉPHONE OU SA TABLETTE

- Laissez votre téléphone intelligent ou votre tablette hors de votre portée quand vous cuisinez.
- Concentrez-vous sur la tâche que vous effectuez en cuisine lorsque vous vous servez d'un appareil de cuisson.
- Évitez de consulter les médias sociaux, de répondre à vos courriels ou de parler au téléphone pendant que les aliments sont en train de cuire.

SI-041 (2023-03)

Pour une urgence incendie, composez le 9-1-1.

En collaboration avec votre service de sécurité incendie

Québec.ca/prevention-incendies

CALENDRIER 2023

SAINTE-CÉCILE-DE-LÉVRARD

ORDURES MÉNAGÈRES

MATIÈRES RECYCLABLES

ENCOMBRANTS
1e : 21 mars
2e : 23 mai
3e : 18 juillet
4e : 21 novembre

CONSIGNES

- Placez le bac en bordure de la rue, dans votre entrée, la veille de la collecte.
- Le couvercle doit être bien fermé en tout temps et advenant l'usage de 2 bacs, il vous faudra prévoir un espace de 60 cm entre eux.
- Les matières doivent être dans le bac et non à côté.
- Le bac ne doit pas être enlisé ou gelé au sol en période hivernale.

PAS DE PANIQUE

BAC NON-VIDÉ
BAC ENDOMMAGÉ
ENCOMBRANT NON-RAMMASSÉ

QUE DOIS-JE FAIRE?

ÉTAPE 1 Je laisse mon bac ou mes encombrants en bordure de la rue.

ÉTAPE 2 Je contacte la Régie dès que possible! 819-294-2999

JANVIER						
D	L	M	M	J	V	S
1	2	3	4	5	6	7
8	9	10	11	12	13	14
15	16	17	18	19	20	21
22	23	24	25	26	27	28
29	30	31				

FÉVRIER						
D	L	M	M	J	V	S
			1	2	3	4
5	6	7	8	9	10	11
12	13	14	15	16	17	18
19	20	21	22	23	24	25
26	27	28				

MARS						
D	L	M	M	J	V	S
			1	2	3	4
5	6	7	8	9	10	11
12	13	14	15	16	17	18
19	20	21	22	23	24	25
26	27	28	29	30	31	

AVRIL						
D	L	M	M	J	V	S
						1
2	3	4	5	6	7	8
9	10	11	12	13	14	15
16	17	18	19	20	21	22
23	24	25	26	27	28	29
30						

MAI						
D	L	M	M	J	V	S
	1	2	3	4	5	6
7	8	9	10	11	12	13
14	15	16	17	18	19	20
21	22	23	24	25	26	27
28	29	30	31			

JUIN						
D	L	M	M	J	V	S
				1	2	3
4	5	6	7	8	9	10
11	12	13	14	15	16	17
18	19	20	21	22	23	24
25	26	27	28	29	30	

JUILLET						
D	L	M	M	J	V	S
						1
2	3	4	5	6	7	8
9	10	11	12	13	14	15
16	17	18	19	20	21	22
23	24	25	26	27	28	29
30	31					

AOÛT						
D	L	M	M	J	V	S
		1	2	3	4	5
6	7	8	9	10	11	12
13	14	15	16	17	18	19
20	21	22	23	24	25	26
27	28	29	30	31		

SEPTEMBRE						
D	L	M	M	J	V	S
					1	2
3	4	5	6	7	8	9
10	11	12	13	14	15	16
17	18	19	20	21	22	23
24	25	26	27	28	29	30

OCTOBRE						
D	L	M	M	J	V	S
1	2	3	4	5	6	7
8	9	10	11	12	13	14
15	16	17	18	19	20	21
22	23	24	25	26	27	28
29	30	31				

NOVEMBRE						
D	L	M	M	J	V	S
			1	2	3	4
5	6	7	8	9	10	11
12	13	14	15	16	17	18
19	20	21	22	23	24	25
26	27	28	29	30		

DÉCEMBRE						
D	L	M	M	J	V	S
					1	2
3	4	5	6	7	8	9
10	11	12	13	14	15	16
17	18	19	20	21	22	23
24	25	26	27	28	29	30
31						

COLLECTE

DES ENCOMBRANTS

Quatre fois par année, il est possible de vous départir de matières volumineuses. Certaines consignes doivent être respectées au préalable de la collecte et les matières suivantes sont refusées :

- matériaux de construction, rénovation, démolition
- produits domestiques dangereux
- appareils électroniques et informatiques
- sacs de déchets
- pneus

Les matières déposées dans une remorque ne sont pas ramassées.

Pour connaître tous les détails de ce service.

SITE WEB
WWW.RIGIDBNY.COM

TÉLÉPHONE
819-294-2999

RIGIDBNY
Régie intermunicipale
de gestion intégrée des déchets
Bécancour–Nicolet-Yamaska

CHANGEMENTS DE PNEUS

Merci de vous départir de vos pneus usagés en les apportant à votre garagiste, concessionnaire ou magasin spécialisé. ceux-ci pourront être dirigés vers une filière de recyclage!

ENCOMBRANTS

Pour vous départir d'articles volumineux, nous vous invitons à utiliser la collecte qui se tiendra entre le 20 novembre et le 1er décembre selon votre secteur.

Pour vous assurer d'une collecte réussie, renseignez-vous sur les matières acceptées et sur les consignes à respecter.

LE SAVIEZ-VOUS?

CERTAINES MATIÈRES NE SONT PAS ACCEPTÉES, COMME LE MATÉRIEL ÉLECTRONIQUE, LES MATÉRIAUX DE CONSTRUCTION ET LES PNEUS.

ÉCOCENTRES

Le 15 novembre sera la dernière journée pour vous départir de vos matières dans les écocentres avant la fermeture hivernale.

ST-GÉGOIRE OUVERT À L'ANNÉE

Sachez que l'écocentre situé au 18055, rue Gauthier à Bécancour restera ouvert les samedis seulement de 9 h à 15 h. Celui-ci peut-être fermé en cas de mauvaises conditions climatiques.

RIGIDBNY 819-294-2999 WWW.RIGIDBNY.COM BACBLEU

RIGIDBNY
Régie intermunicipale
de gestion intégrée des déchets
Bécancour–Nicolet-Yamaska

Liste

DE POINTS DE DÉPÔT

Résidus verts

Bécancour :

- Pierre Duplessis : 7955, Desormeaux
  - SVP, les placer près de l'arbre.
- Sylvain Lavigne : 7000, Nicolas-Perrot
  - SVP, déposez-les sacs près du jardin.

Gentilly :

- Henry Jeanbrun : 105, Des Milans
  - SVP, déposez vos sacs sur la dalle de béton à mi-chemin de la cour.
- Pierre Rochat : 670, des Milans
  - Il est aussi possible de disposer de branches de moins de 2 pouces.

Précieux-Sang :

- Ferme La Précieuse
  11485, rue Leblanc
  - Déposez vos sacs dans la remorque.

Sainte-Cécile-de-Lévrard :

- Ferme Bo-matin, Louise Boutin
  182, rang Sainte-Cécile Est
  - Déposez vos sacs près de la ferme.

Sainte-Marie-de-Blandford :

- À la municipalité dans le secteur Lac Rose, terrain de la station de pompage de l'acqueduc.

Sainte-Sophie-de-Lévrard:

- M. Plamondon
  698 rang Saint-Antoine
  - SVP, prendre rendez-vous en composant le 581-309-5118
  - Feuilles, branches, troncs pourris, copeaux de bois, fumier de cheval. Le tout organique.

Aston Jonction :

- Surveillez le bulletin de la municipalité pour connaître tous les détails.

Grand-Saint-Esprit :

- Ferme M.A.Y. Beauchemin :
  3625, Principale
  (en passant par la route Prince)
  - Déposez vos sacs dans la remorque à côté de la ferme.

Sainte-Eulalie :

- Serge Désilets
  385, Des Coudriers
  - SVP, prendre rendez-vous en composant le 819-552-8030

Saint-Wenceslas :

- Les feuilles seront récupérées par les loisirs de Saint-Wenceslas. Pour plus d'information, visitez leur page Facebook.

Nicolet:

- M. Cormier
  1930 rang Grand-Saint-Esprit
  - SVP, prendre rendez-vous en composant le 819-293-5279
  - Préférence: feuilles d'érables

MARCHÉ DES ARTISANS DE DESCHAILLONS

4 et 5 Novembre 2023
10h à 16h

Salle municipale
960, 4e rue

+ de 30 artisans

Le Cercle de fermières Gentilly

2023 MARCHÉ DE NOËL

Venez acheter vos cadeaux de Noël
Nos artisanes et artistes vous attendent!

SALLE LOUIS-BARIBEAU
1960 BOUL. BÉCANCOUR
SECTEUR GENTILLY

LES 18 ET 19 NOVEMBRE
DE 10H À 16H
PRIX DE PRÉSENCE
ET
TIRAGE LE DIMANCHE
VERS 15H

VIA 90.5

laruebecancour.org

ÉVÈNEMENTS ET ACTIVITÉS HIVERNALES

Les fêtes approchent, suivez les informations sur le Facebook de LaRue pour connaître les détails de nos activités!

LaRue BÉCANCOUR

Pour plus d'informations sur nos activités, veuillez consulter notre site web ou page Facebook

TU AS BESOIN DE JASER ?

Ça te tentes-tu un petit café ?

Nos travailleurs et travailleuses de rue se déplacent **partout dans la MRC**, nous pouvons te rencontrer dans la rue, dans un parc, au resto... où tu es.

MAUDE
438.832.2693
SUNNY
819.697.9914
ORGANISME
819.298.4799
ALEXANDRE
MARTINE

TRAVAIL DE RUE

Notre travail est d'être présent pour toi, peu importe ton âge et tes besoins. Nous sommes là pour t'écouterte soutenir, t'accompagner, te référer vers des services adaptés, t'informer sur divers sujet... Nous distribuons gratuitement du matériel de prévention et pouvons fournir des dépannages d'urgence.

En bref, notre objectif est de t'accompagner selon tes besoins et selon ton rythme

NOTRE MILIEU DE VIE

Nous disposons également d'un milieu de vie accueillant; c'est un lieu sécuritaire, où tu peux être toi-même. Nos locaux peuvent te permettre de profiter d'une douche chaude, de laver tes vêtements ou simplement de prendre un café, jaser ou même faire une sieste! C'est un endroit chaleureux, qui est confidentiel, sans pression ni jugement.

2750, BOUL. BÉCANCOUR, BÉCANCOUR, G9H 3V8 (GENTILLY)

HORAIRE MILIEU DE VIE		HORAIRE ADMINISTRATIF	TRAVAIL DE RUE
L'horaire est sujet à changements			Si tu as un besoin en dehors de nos heures fixes, n'hésite pas à contacter nos travailleurs de rue à tout moment.
LUNDI	Fermé	9h-16h	
MARDI	Fermé	12h – 17h	
MERCREDI	9h – 12h	9h – 17h	
JEUDI	15h – 21h	9h – 16h	
VENDREDI	13h – 17h	10h – 16h	

Association des locataires

CENTRE-DU-QUÉBEC

Défense collective et individuelle des droits des locataires

L'Association des locataires Centre-du-Québec s'adresse à **toute personne** habitant dans un **LOGEMENT!**

Pour toutes questions concernant votre logement, vos droits et vos obligations en tant que locataire :

CONTACTEZ-NOUS !

59, rue Monfette, local 229
Victoriaville, Qc, G6P 1J8
Tél. : (819) 758-3673
1 855 758-2523
info@assolocataires.org
Association des locataires Centre-du-Québec
Site web : assolocataires.org

AVOIR UN TOIT, C'EST UN DROIT !

Considérant l'accès au logement comme un droit, l'Association des locataires Centre-du-Québec a pour mission d'aider les locataires de plusieurs manières :

- Offrir une aide individuelle (aide téléphonique, courriel, consultation)
- Offrir un support dans la rédaction de lettre et de mise en demeure
- Soutien dans les démarches auprès du Tribunal administratif du logement

À SAVOIR :

- Vous avez le droit de refuser une augmentation de loyer tout en demeurant dans votre logement!
- Votre propriétaire ne peut pas reprendre votre logement à tout moment. Également, il ne peut pas vous obliger à quitter ce logement!
- Vous ne pouvez pas quitter votre logement avec un simple avis de trois mois!
- Les dépôts de garantie sont illégaux en matière de logement!

LE CERCLE
CENTRE DE PÉDIATRIE SOCIALE

Le 3 octobre dernier avait lieu notre AGA. Deux membres du conseil d'administration terminaient leur contrat de deux ans. Nous tenons à remercier chaleureusement Nicole et Karine pour tout ce qu'elles ont apporté au sein de l'organisme. **Merci pour votre implication!**

Nous souhaitons la bienvenue à nos deux nouveaux membres : Brigitte et Molie. Votre implication au CPSC Le Cercle fera toute la différence dans la communauté!
Voici les membres du conseil d'administration pour l'année 2023-2024 (de gauche à droite) :
Denys Guévin, David Guévin, Francine Baril, Michel Racine, Brigitte Richard, Ariane Charpentier et Molie Jutras.

Dans les prochaines semaines, nous serons occupés à organiser notre 4e participation à la Guignolée Dr Julien.
Pour faire un don au CPSC Le Cercle, c'est par ici : www.cpslecercle.com
Merci de nous aider à faire briller la mission du CPSC Le Cercle qui est d'accompagner l'enfant et sa famille à se développer à leur plein potentiel dans le respect de leurs droits.

L'équipe du CPSC Le Cercle
Pour nous joindre:
819-937-2051
administration@cpslecercle.com
Suivez notre page Facebook: CPS Le Cercle

Services offerts

Centre d'action bénévole
de la MRC de Bécancour

- *Accompagnement - transport:*
  Service d'accompagnement lors de rendez-vous médicaux ou autre.
  Tarif de 0,50$ / km

- *Popote roulante:*
  Service de livraison à domicile de repas congelés au coût de 6,00$ le repas et 1.00$ le dessert.

- *Programme Pair:*
  Service de téléphone sécuritaires automatisés.

- *Visites et téléphones d'amitié:*
  Service de jumelage avec des bénévoles pour contrer l'isolement.

- *Travailleuse de milieu auprès des aînés:*
  Service d'accompagnement individualisé et de référence.

- *Dîners communautaires:*
  Rencontres mensuelles dans plusieurs municipalités ayant pour but de s'informer, briser l'isolement et se divertir en plus d'un bon repas.

- *Comptoir alimentaire:*
  Service de distribution alimentaire hebdomadaire à faible coût.

- *Vestiaire de Fortierville:*
  Service de vente de vêtements et d'articles divers à bas prix. Ouvert du jeudi au vendredi de 9h00 à 16h00 au 196-B rue de La fabrique, Fortierville.

Pour connaître les critères d'admissibilité,
pour devenir bénévole ou pour toutes autres informations,
téléphonez au 819-288-5533 poste 0

Centre d'action bénévole
de la MRC de Bécancour

Siège Social	124, rang Saint-Antoine, Sainte-Sophie-de-Lévrard (Québec) G0X 3C0 Téléphone : 819.288.5533 Télécopieur : 819.288.5662 Sans frais: 1.855.788.5533 Courriel : cabbecancour@sogetel.net
Point de services	2 730, av. des Hirondelles, Bécancour (Secteur Gentilly) (Québec) G9H 4M4 Téléphone : 819.298.2228 Télécopieur : 819.298.3916 Courriel : cabbecancour@tlb.sympatico.ca

SÉCURI CAB

Les aînés en toute sécurité

Avec SécuriCAB les aînés peuvent désormais rester chez eux le plus longtemps possible dans des conditions optimales grâce à des **appels automatisés**.

CAB
Centre d'action bénévole
de la MRC de Bécancour

Centre d'action bénévole de la MRC de Bécancour
T 819 288-5533, poste 2

En partenariat avec :
Québec

SécuriCAB est offert gratuitement par les Centres d'action bénévole membres de la FCABQ

fcabq
Fédération des Centres d'action bénévole du Québec

Comme Madeleine, devenez bénévole dans nos CHSLD.

Vous aimez socialiser, rire et donner un coup de pouce lors d'activités de loisirs?

Nous sommes à la recherche de personnes bienveillantes qui ensoleilleront les journées de nos résidents.

Contactez-nous :
819-263-2245, poste : 58603
ciusssmcq.ca/benevolat

Centre intégré universitaire de santé et de services sociaux de la Mauricie-et-du-Centre-du-Québec
Québec

CAB Centre d'action bénévole de la MRC de Bécancour

Mamies Tendresse

Vous avez un poupon de moins d'un an?

Vous avez besoin de réconfort? D'échanger? Le CAB de la MRC de Bécancour peut offrir un soutien à votre famille. À raison d'une visite par semaine, laissez entrer dans votre vie l'expérience d'une Mamie Tendresse.

Vous aimez les poupons, vous souhaitez amener votre expérience à une famille? Alors, **Vous êtes la mamie** qu'il nous faut.

Pour info: communiquez avec Marie-Andrée au 819-288-5533 poste: 6

CAB
Centre d'action bénévole
de la MRC de Bécancour

Bénévoles recherchés

Le Centre d'action bénévole de la MRC de Bécancour est à la recherche de personnes engagées désirant se joindre au conseil d'administration.

- Mandat de 2 ans;
- Environ 6 rencontres par année;
- Assurer la mise en oeuvre des orientations, priorités et objectifs du CAB.

Vous avez à cœur le bien-être des gens ?
Vous désirez faire une différence?
Vous êtes dynamique, passionné et dévoué ?
et êtes résident de la MRC de Bécancour?

Ce poste d'administrateur est pour vous !!
Communiquez avec Sonia Lauzon, directrice générale
819-288-5533 poste 5

Info Journal

Si vous désirez publier un texte, une publicité ou un message, l'Info-Cécilois est un moyen efficace et à peu de frais pour rejoindre les Cécilois et Céciloises !

Vous pouvez faire parvenir votre matériel par courriel au :
info@stececiledelevrard.com

Tarif de publication		
Format	1 parution	10 parutions
Carte d'affaire	10.00 $	50.00 $
1/3 de page	15.00 $	100.00 $
½ page	20.00 $	120.00 $
1 page	25.00 $	175.00 $

Date de tombée 2023		
20 janvier	20 avril	20 août
20 février	20 mai	20 septembre
20 mars	20 juin	20 octobre
20 novembre		15 décembre
		*pas de parution en juillet

Toutes les saisons sont bonnes pour cotiser

Découvrez les avantages de cotiser toute l'année.
Parlez-en à un conseiller ou visitez desjardins.com/reer-celi

Caisse de Gentilly-Lévrard-Rivière du Chêne
819 298-2844

Desjardins

À la résidence, vous serez accueillis dans un milieu de vie bienveillant, sécuritaire, un personnel qualifié, serviable 24H/24H. Composé de gens engagés, soucieux de vos besoins. Service infirmier 7 jours /7. Une de notre priorité, le maintien de l'autonomie, en offrant un environnement confortable, chaleureux et dynamique.

Quelques unités de disponibles, nous vous offrons des soins personnalisés, du soutien au quotidien, pour des aînés autonomes, semi-autonomes et en perte cognitive (Alzheimer).

Offrez-vous une tranquillité d'esprit en optant pour un milieu de vie sécuritaire et propice à votre épanouissement en tout temps et toutes circonstances. **Venez nous rencontrer dès maintenant**, afin de faire un choix éclairé. **Prendre rendez-vous au 819-263-2424, poste 0, ou par courriel :** residencejardinslesbecquets@gmail.com

Activité extérieure

Anniversaire de mariage

Côté jardin

SECTEUR AILE PROTHÉTIQUE

Nous offrons 10 unités pour personnes en perte d'autonomie, avec troubles cognitifs ou démences diverses. Des services de soins enveloppés de chaleur humaine, au jour le jour. Un milieu de vie distinctif, **sécurisé**, animé, personnel compétent et professionnel, suivi médical rigoureux, avec aide à l'habillement, aide aux soins d'hygiène, aide aux déplacements, accompagnements et encadrement dans les activités de la vie quotidienne et domestique. Informez-vous, tarifs abordables et accessibles.

Pour prendre rendez-vous contactez nos adjointes administratives 819- 263-2424, poste 0

Qui a le costume le plus sécuritaire?
Pour que ton costume soit sécuritaire, tu dois :
• Porter des couleurs claires, pour être vu.
• Te maquiller plutôt que de porter un masque, pour voir et entendre la circulation.
• Porter un costume court, pour éviter de trébucher.
• Ajouter des bandes réfléchissantes, pour être vu de loin.
• Utiliser une lampe de poche, pour voir et être vu.
Enzo
Anna
Samuel
Raïaelle
Réponse : Enzo
Québec

DES «BONS, BONS» CONSEILS POUR FÊTER L'HALLOWEEN EN SÉCURITÉ
31 ARRIVÉE
30
29
28 Tu ne respectes pas la signalisation. Recule de 5 cases.
27
26
25
24 Tu ne traverses pas la rue aux intersections. Recule de 1 case.
23
22 Tu parcours un seul côté de la rue à la fois. Lance le dé à nouveau.
21
20 Tu n'as pas informé tes parents de ton trajet ni de ton heure de retour. Recule de 6 cases.
19
18
17
16 Ta lampe de poche te rend plus visible. Avance de 3 cases.
15 Lance le dé à nouveau.
14
13 Tu sonnes aux portes des maisons seul. Passe ton tour.
12
11
10 Ton maquillage te permet de voir venir une voiture. Avance de 1 case.
9
8
7
6 Lance le dé à nouveau.
5 Ton costume a des couleurs claires et des bandes réfléchissantes. Avance de 6 cases.
4
3 Oups! Tu trébuches sur ton costume trop long. Recule de 2 cases.
2
1
DÉPART
RÈGLES DU JEU
• Le joueur le plus jeune commence à jouer.
• Le tour se poursuit dans le sens des aiguilles d'une montre, avec un seul dé.
• Tu tombes sur une case illustrée? Tu dois lire une règle de sécurité à voix haute.
• Le premier qui arrive pile sur la case 31 gagne la partie.
• Si tu obtiens un chiffre supérieur, tu dois reculer du nombre de cases en trop.
RÈGLES DE SÉCURITÉ
1. Porte des vêtements aux couleurs claires avec des bandes réfléchissantes.
2. Porte des vêtements courts.
3. Maquille-toi plutôt que de porter un masque.
4. Utilise une lampe de poche.
5. Informe tes parents de ton trajet et de l'heure de ton retour.
6. Sonne aux portes en groupe ou avec un adulte et attends à l'extérieur des maisons.
7. Parcours un seul côté de la rue à la fois et évite de traverser inutilement.
8. Traverse les rues aux intersections et respecte la signalisation routière.
9. Ne t'approche pas des véhicules ou n'y monte pas sans la permission de tes parents.
10. Vérifie les friandises reçues avec tes parents pour t'assurer de pouvoir les manger sans danger.
1017508 C-05/07 (19-10)
Société de l'assurance automobile
Québec
Avec vous, au cœur de votre sécurité